



PETUNJUK PENGGUNAAN PEMBARUAN INFORMASI KETERSEDIAAN TEMPAT TIDUR RUMAH SAKIT RSUD MOHAMMAD NATSIR TAHUN 2022



PEMERINTAH PROVINSI SUMATERA BARAT RSUD MOHAMMAD NATSIR

Jl.Simpang Rumbio Kota Solok Telp. (0755) 20003 Faks: (0755) 20003
Website: www.rsudmnatsir.sumbarprov.go.id email: rsud.mnatsir@sumbarprov.go.id

KOTA SOLOK

DAFTAR ISI

PENDAHULUAN	2
A. Sekilas Tentang Sistem Informasi Ketersediaan Tempat Tidur.....	2
B. Pembagian Hak Akses.....	2
C. Cara Menjalankan Sistem Informasi Ketersediaan Tempat Tidur.....	2

PENDAHULUAN

A. Sekilas Tentang Sistem Informasi Ketersediaan Tempat Tidur

Sistem Informasi Ketersediaan Tempat Tidur adalah aplikasi yang menyajikan informasi tentang ketersediaan tempat tidur di Rumah Sakit secara real time (waktu nyata) dan terhubung dengan aplikasi mobile JKN (Versi Android).

B. Pembagian Hak Akses

Hak akses adalah wewenang yang diberikan kepada operator aplikasi sesuai dengan kebutuhannya masing-masing. Pembagian hak akses diperlukan untuk menghindari terjadinya penyalahgunaan penyampaian informasi yang tidak sesuai dengan kebenaran yang ada.

Pembagian hak akses pada Sistem Informasi Ketersediaan Tempat Tidur RSUD M.Natsir adalah sebagai berikut:

1. Hak Akses Administrator

Administrator dapat mengakses semua informasi dan manajemen yang ada pada halaman administrator. Seorang administrator dapat melakukan filterisasi terhadap semua informasi yang di input oleh operator. Administator juga dapat melakukan manajemen untuk hak akses operator.

2. Hak Akses PIC Informasi Tempat Tidur RSUD M.Natsir

- Tambah Data Ketersediaan Tempat Tidur
- Update Data Ketersediaan Tempat Tidur

C. Cara Menjalankan Sistem Informasi Ketersediaan Tempat Tidur

Aplikasi dijalankan dalam lingkungan berbasis LAN (Local Area Network) Dimana, aplikasi ini hanya dapat diakses di RSUD M. Natsir. Untuk menggunakan Aplikasi ini, diperlukan dukungan akses jaringan internal RSMN.

Pada buku manual ini sistem operasi yang digunakan adalah Microsoft Windows 7 dan browser yang digunakan adalah Mozilla Firefox versi 72.2.0.

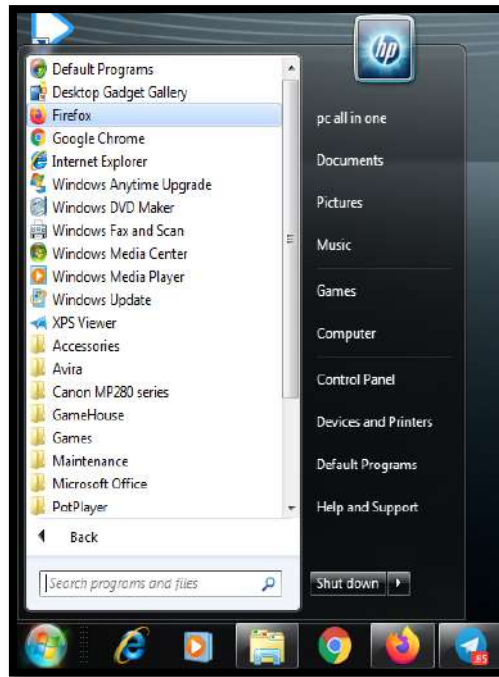

Untuk menjalan Mozilla, klik Start > All Programs > Mozilla Firefox.

Jika Mozilla telah berjalan, ketikkan alamat aplikasi SIMRS M. Natsir pada address bar :

http://192.168.20.222/simrs_rsudsolok/ seperti pada gambar dibawah ini:

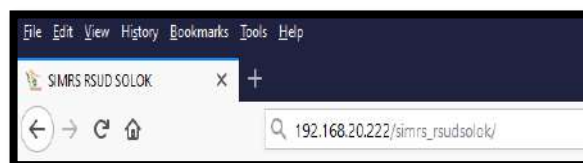

Maka akan muncul halaman LOGIN seperti gambar dibawah ini:



Input USER dan Password, menuju tampilan awal seperti dibawah ini:

NO	NO.REG	NAMA	RAWATAN
1.			POLIKLINIK SARAF
2.			POLIKLINIK KEBIDANAN & PENYAKT KANDUNGAN (GINEKOLOGI)
3.			APOTEK
4.			POLIKLINIK JANTUNG
5.			POLIKLINIK INTERNE
6.			POLIKLINIK SARAF
7.			POLIKLINIK INTERNE
8.			POLIKLINIK INTERNE
9.			POLIKLINIK SARAF
10.			POLIKLINIK GIGI
11.			POLIKLINIK SARAF
12.			REHABILITASI MEDIK
13.			INSTALASI GAWAT DARURAT
14.			APOTEK
15.			POLIKLINIK ORTHOPEDI

NO	NAMA	UMUR	RUANGAN
1.	ER	58	RAJWAT INAP PARU / Rambu Pememon 301 (Non Infeksi) / Bed 2
2.	ZU	68	RAJWAT INAP SARUNAI / SARUNAI 101 / Bed 1
3.	ME	2	RAJWAT INAP ANAK / Ruang POPEYE / Bed 2
4.	HA	61	RAJWAT INAP JANTUNG / MANGANG TALURAI JANTUNG 101 / Bed 2
5.	JA	73	RAJWAT INAP SARUNAI / SARUNAI 110 / Bed 2
6.	SU	60	RAJWAT INAP JANTUNG / MANGANG TALURAI JANTUNG 301 / Bed 3
7.	NU	23	RAJWAT INAP INTERNE I / 302 / Bed 4
8.	YS	66	RAJWAT INAP INTERNE I / 302 / Bed 1
9.	BU	9	RAJWAT INAP PUSAKO / Pusako 3 Kelas 1 / Bed 1
10.	RA	69	RAJWAT INAP JANTUNG / MANGANG TALURAI JANTUNG 201 / Bed 1
11.	BE	25	RAJWAT INAP KEBIDANAN / 301 / Bed 4
12.	WA	64	RAJWAT INAP INTERNE II / 204 / Bed 1
13.	ET	40	RAJWAT INAP NEUROLOGI / Indo Jah 301 (Perempuan) / Bed 5
14.	YU	75	RAJWAT INAP PUSAKO / Pusako 6 Kelas 1 / Bed 2
15.	NU	11	RAJWAT INAP PUSAKO / Pusako 8 kelas 1 / Bed 2

Klik “Rawat Inap”, pilih “Aplicares – BED Rawat Inap”

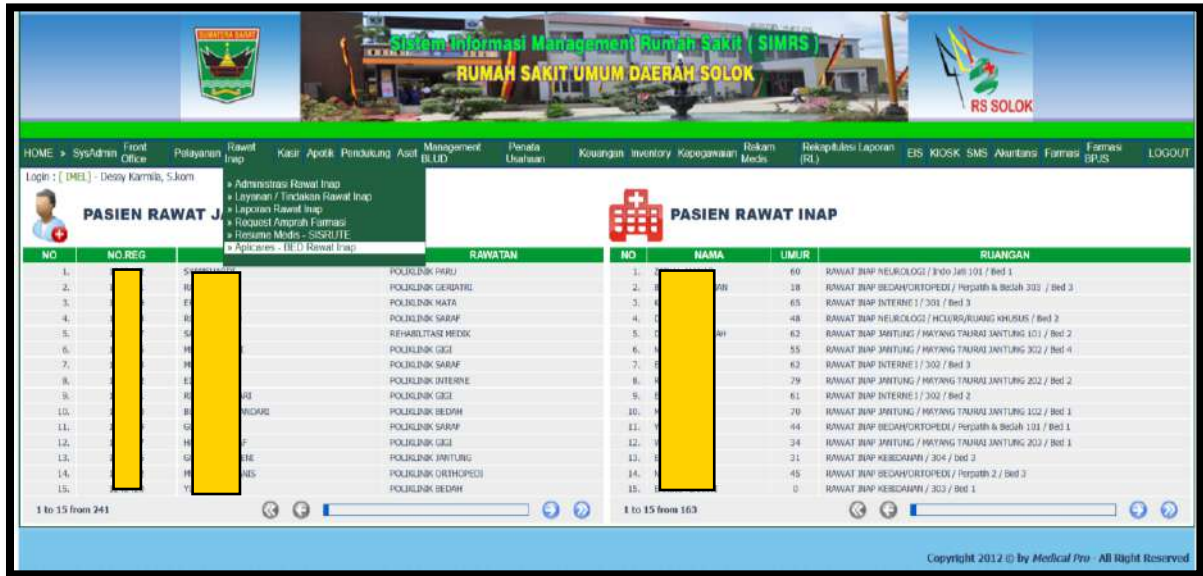

Tampilan awal aplikasi untuk pertama kali digunakan :



Langkah 1 :

- Pada **DATA BED RUMAH SAKIT** Klik tanda  (tambah) untuk sinkronisasi data ke aplicares BPJS Kesehatan.

Lakukan untuk semua daftar tempat tidur yang tertera pada **DATA BED RUMAH SAKIT**



Maka akan muncul Informasi Ketersediaan Tempat Tidur di menu **APPLICARES** Seperti gambar dibawah ini:



Langkah 2 :

- Klik “Update Data Aplicares”, SELESAI
 (Klik “Update Data Aplicares” untuk update harian, tanpa melakukan sinkronisasi ke **APLICARES** lagi, kecuali terdapat perubahan master data pada tempat tidur Rumah Sakit).

DATA BED RUMAH SAKIT								Update Data Aplicares
NO	Banyal	Kode Ruang	Kelas	Kode Kelas	Jumlah Bed	Jumlah Pasien	Jumlah Kosong	Tambah Data Aplicares
1.	RAWAT INAP ANAK	ANIK	NICU	HCU	4	4	0	
2.	RAWAT INAP ANAK	ANIK	ISOLASI	ISQ	2	2	0	
3.	RAWAT INAP ANAK	ANIK	KELAS I	KL1	4	4	0	
4.	RAWAT INAP ANAK	ANIK	KELAS II	KL2	6	2	4	
5.	RAWAT INAP ANAK	ANIK	KELAS III	KL3	8	8	0	
6.	RAWAT INAP ANAK	ANIK	VIP	VIP	2	1	1	
7.	RAWAT INAP DAYI	PERI	KLASIFIKASI TARGET			11		
8.	RAWAT INAP DAYI	PERI	NICU	NIC	2	2	0	
9.	RAWAT INAP BEDAH/ORTOPEDI	BED	KELAS I	KL1	5	5	0	
10.	RAWAT INAP BEDAH/ORTOPEDI	BED	KELAS II	KL2	10	10	0	
11.	RAWAT INAP BEDAH/ORTOPEDI	BED	KELAS III	KL3	12	12	0	
12.	RAWAT INAP BEDAH/ORTOPEDI	BED	UMUM		2			
13.	RAWAT INAP ICU	CVCU	ICU	ICC	4	4	0	
14.	RAWAT INAP ICU	ICU	ICU	ICU	4	4	0	
15.	RAWAT INAP INTERNE	INT	KELAS I	KL1	7	0	7	
16.	RAWAT INAP INTERNE	INT	KELAS II	KL2	15	1	14	
17.	RAWAT INAP INTERNE	INT	KELAS III	KL3	17	0	17	
18.	RAWAT INAP INTERNE I	INT	KELAS I	KL1		10		
19.	RAWAT INAP INTERNE I	INT	KELAS II	KL2		1		
20.	RAWAT INAP INTERNE I	INT	KELAS III	KL3		7		
21.	RAWAT INAP INTERNE II	INT	KELAS I	KL1		1		
22.	RAWAT INAP INTERNE II	INT	KELAS II	KL2		0		
23.	RAWAT INAP INTERNE II	INT	KELAS III	KL3		0		
24.	RAWAT INAP JANTUNG	JTG	KELAS I	KL1	4	4	0	
25.	RAWAT INAP JANTUNG	JTG	KELAS II	KL2	4	4	0	
26.	RAWAT INAP JANTUNG	JTG	KELAS III	KL3	11	6	5	

- Selesai.