



PEMERINTAH PROVINSI SUMATERA BARAT
BADAN LAYANAN UMUM DAERAH
RSUD MOHAMMAD NATSIR



Jl. SimpangRumbio Kota SolokTelp.(0755) 20003 Faks: (0755) 20003
Website: www.rsudmnatsir.sumbarprov.go.id email:rsud.mnatsir@sumbarprov.go.id

Nomor : 445/ 21 /UMUM/2022
Lampiran :
Perihal : Undangan

Solok, 4 Oktober 2022

Kepada Yth :

1. Bapak/Ibu Manajemen
2. Bapak/Ibu Ka. Ruangan RI
3. Bapak/Ibu Ka. Instalasi
4. Bapak/Ibu Koordinator rawat jalan
5. Bapak/Ibu Case manager

Di

T e m p a t

Dengan Hormat,

Bersama ini kami sampaikan undangan kepada Bapak/Ibuk untuk dapat hadir pada:

Hari/Tanggal : Rabu / 5 Oktober 2022
Jam : 09.00 WIB
Tempat : Aula Pusako Lantai IV
Acara : 1. Monev layanan SIMRS
2. Rencana tindak lanjut pengembangan aplikasi SIMRS

Demikian undangan ini disampaikan, atas perhatian Bapak/Ibu diucapkan terima kasih.

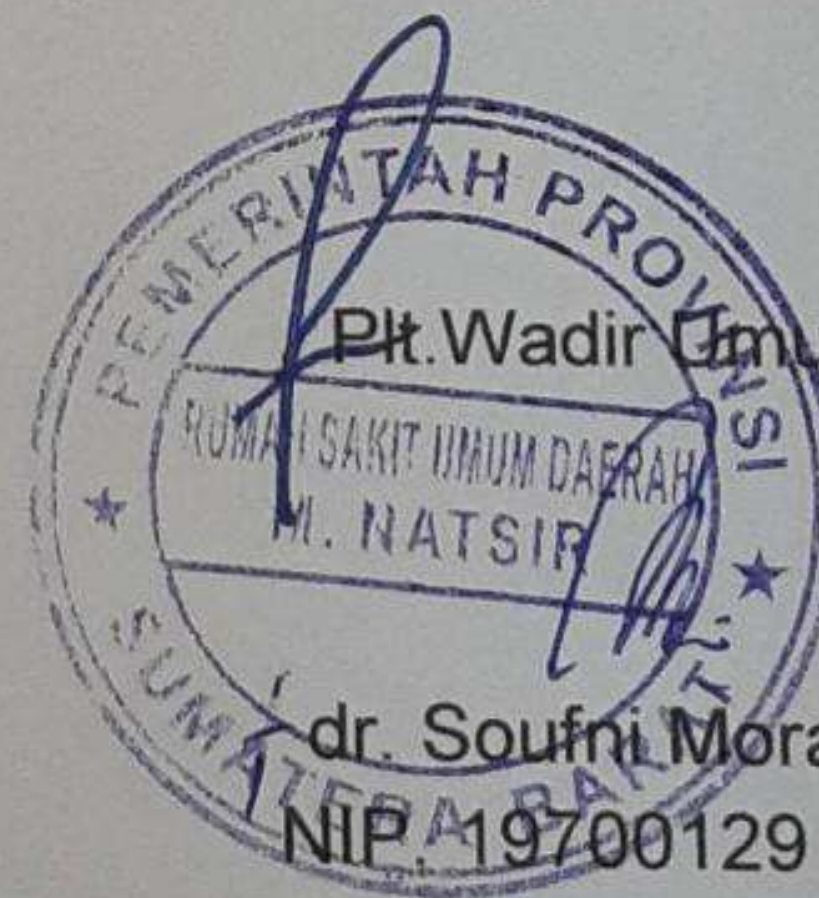

Pt. Wadir Umum dan SDM

dr. Soufni Morawati, Sp.PK

NIP. 19700129 200212 2 004



PEMERINTAH PROVINSI SUMATERA BARAT
BADAN LAYANAN UMUM DAERAH
RSUD MOHAMMAD NATSIR

Jl. Simpang Rumbio Kota Solok Telp. (0755) 20003 Faks: (0755) 20003
ite: www.rsudmnatsir.sumbarprov.go.id email: rsud.mnatsir@sumbarprov.go.id



DAFTAR HADIR PERTEMUAN RAPAT

Hari : Rabu
Tanggal : 5 oktober 2022
Waktu : 9.00
Tempat : Aula Pusako
Acara : 1. Manev layanan SIMRS
2. Rencana tindak lanjut Pengembangan Aplikasi SIMRS

NO	NAMA	JABATAN	TANDA TANGAN	KET
1	Layeni Morawan	Wakil Ketua (PLT)		
2	[Signature]	Keperawatan		
3	Yuliyah Huda	Pengantar Medis		
4	[Signature]	IPS Medis		
5	Harlan	AKPER		
6	Evamawati	JFP		
7	[Signature]	PIC		
8	JUNOJI	IPSI N9		
9	Kusmiwati	Perlembah		
10	Luda Asrar	Asisten		
11	[Signature]	Asisten		
12	NOFIADI	SIMRS		
13	ARI PRIMADORA	"		
14	Sri Nurnaningih	Labor PK		
15	NIL KOMELIA SARI	Lab PA		
16	HAMDANI	Fisio Terlap.		
17	LISI MELIZA	KESMAS		
18	[Signature]	"		
19	RIFA LOUBAH	IPS medis		
20	Allfar End Honey	Case Manager		
21	Murhafiz	Kepetawanta		
22	Darmawidyawati	"		
23	[Signature]	KIRIN		
24	[Signature]	Lab		
25	Miranti R	SIMRS		
26	Desy Karmilla	SIMRS		
27	Fikri Sani	farmasi		
28	[Signature]	Lab		
29	ALITA DEVI	M. patun.		
30	Adriyani	GIZI		
31	Henri Darmawah	Gizi		
32	Melgatal Hushi	kebidanan		
33	Murhidah A	santia		
34	Endi Yanti	LCV		
35	AMELIZA	anak		

Solok, 5 oktober 2022

[Signature]
PESSY KARMILLA



PEMERINTAH PROVINSI SUMATERA BARAT
BADAN LAYANAN UMUM DAERAH
RSUD MOHAMMAD NATSIR

Jl. Simpang Rumbio Kota Solok Telp. (0755) 20003 Faks: (0755) 20003
ite: www.rsudmnatsir.sumbarprov.go.id email: rsud.mnatsir@sumbarprov.go.id



DAFTAR HADIR PERTEMUAN RAPAT

Hari : Rabu
Tanggal : 5 oktober 2022
Waktu : 9.00
Tempat : Aula Pusako
Acara : 1. Monev layanan SIMRS
2. Rencana tindak lanjut pengembangan Aplikasi SIMRS

NO	NAMA	JABATAN	TANDA TANGAN	KET
1	Syafri Melintang	Insp		
2	Suhendri	SIMRS		
3	M. Ariet K	SIMRS		
4	Salmian	PERINA.		
5	EKA NOVITA Tz	WEPUK		
6	Aminah syafa	Bedah		
7	Linda Yanti	Hemodialisa		
8	Kusni Zt	Pangay		
9	Arung	Apurba		
10	SEVIANT	MR		
11	Salmawati	SUM		
12	Salmiati	bag		
13	Amalia	anal		
14	nita Widya	PAPU		
15	Syafri Melintang	Insp		
16	Murciana	jab		
17	Erdi Yuli	Icu		
18	Bahmat	PM		
19	Arnis Aprati	diheat		
20	SUBI	sehumai		
21	Martay	pa		
22	Vivi Sukli	Umum		
23				
24				
25				
26				
27				
28				
29				
30				
31				
32				
33				
34				
35				

Solok, 5 oktober 2022

[Signature]
KARMINA



PEMERINTAH PROVINSI SUMATERA BARAT
BADAN LAYANAN UMUM DAERAH
RSUD MOHAMMAD NATSIR

Jl. Simpang Rumbio Kota Solok Telp. (0755) 20003 Faks: (0755) 20003
ite: www.rsudmnatsir.sumbapro.gov.id email: rsud.mnatsir@sumbarprov.go.id



NOTULEN

Rapat : Moner SIMRS & Pengembangan aplikasi SIMRS
Hari / Tanggal : Rabu / 5 Oktober 2022
Waktu : 9.00
Tempat : Aula Pusdako

Dihadiri Oleh :

1. Wakil Umum dan SDM (PLT)
2. Kabag. Umum
3. Penunjang Medis
4. AKPP
5. JPP

Pembahasan :

- Aleta : * Pasien sudah pulang tapi belum dirawat inap
* Tugas RI di aplikasi SIMRS
* Komputer Psikiatri (HDD Rusak)
 - Amnah : * Rujukan alih Rawat bedah di RJ
* Baznas di sistem (-)
* Pasien Jasa Raharja
 - Annawati : * Pasien sudah dirujuk tapi tidak sampai ke RJ
* Jaringan (belum stabil)
* Perangkat komputer sudah judul
* Pasien belum dirujuk tetapi tidak bisa input
* Bangkai muncul pulang di IGD
 - Eva Marlora : * Kasir entri semua pasien yg masuk (real costnya)
* di IGD Perla dibas kembali
 - Dr. Aji : Bagaimana Alur pasien RJ melakukan operasi elektif
- Kesimpulan/ Penutup : di lain hari (Rawat inap di hari berikutnya)
1. tambah penjamin Abu - Abu (aturan pasien pada sistem sama & umum)
 2. tambah penjamin terlantar (aturan sistem pasien gratis)
 3. entri real time
 4. Refor Penghapus hutang (sudah ada)
 5. Pasien bisa di daftarkan langsung ke RJ (tanpa melalui RJ / IGD) (rule belum dilipat & bag terlant)
 6. Penambahan laporan checkout u/ pelaporan Rekam medis
 7. tambah tipe penjamin baznas (aturan sistem sama & pasien umum)

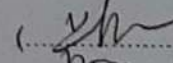
()
DESSY KARMILLA





**Money layanan
SIMRS RSUD M. Natsir
tahun 2022**

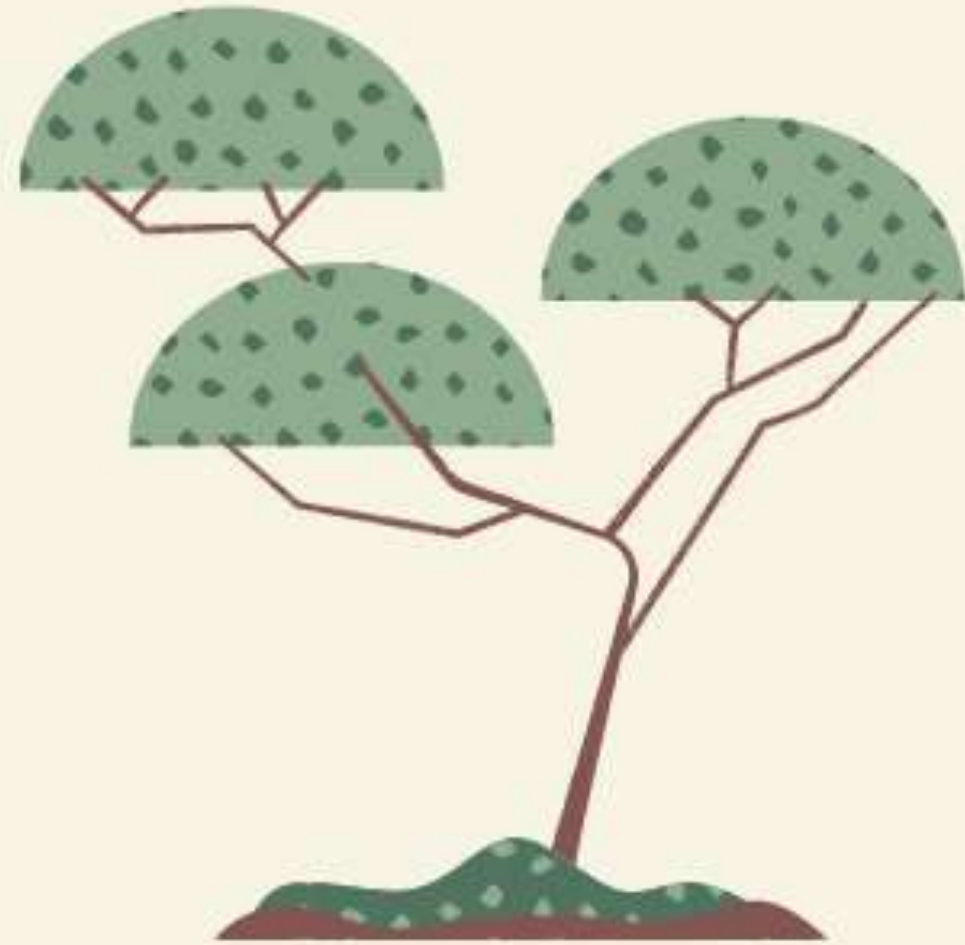

Dasar Hukum:

- ▶ PERMENKES No 82 Tahun 2013
Tentang **SIMRS** (Sistem Informasi
Manajemen Rumah Sakit)

Pengaturan **SIMRS** bertujuan meningkatkan efisiensi, efektivitas, profesionalisme, kinerja, serta akses dan pelayanan Rumah Sakit.

Dalam pasal 3, setiap Rumah Sakit wajib menyelenggarakan **SIMRS**.



History Aplikasi

Aplikasi SIMRS dihibahkan oleh Kementerian Kesehatan RI pada Tahun 2009 dengan nama Produk Onemedic

Dengan Spesifikasi Sistem:

RAM 8

OS Windows 10

HDD 500GB

DBMS Postgre MySql

Bandwidth :

- Cinox up to 50 Mbps
- Indihome up to 300 Mbps



Menu aplikasi

- **IGD**
- **Klinik rawat jalan**
- **Instalasi rawat inap**
- **Instalasi laboratorium**
- **Instalasi radiologi**
- **Instalasi rehab medik**
- **Rekam medis**
- **Instalasi farmasi**
- **Keuangan/kasir**
- **Aset**

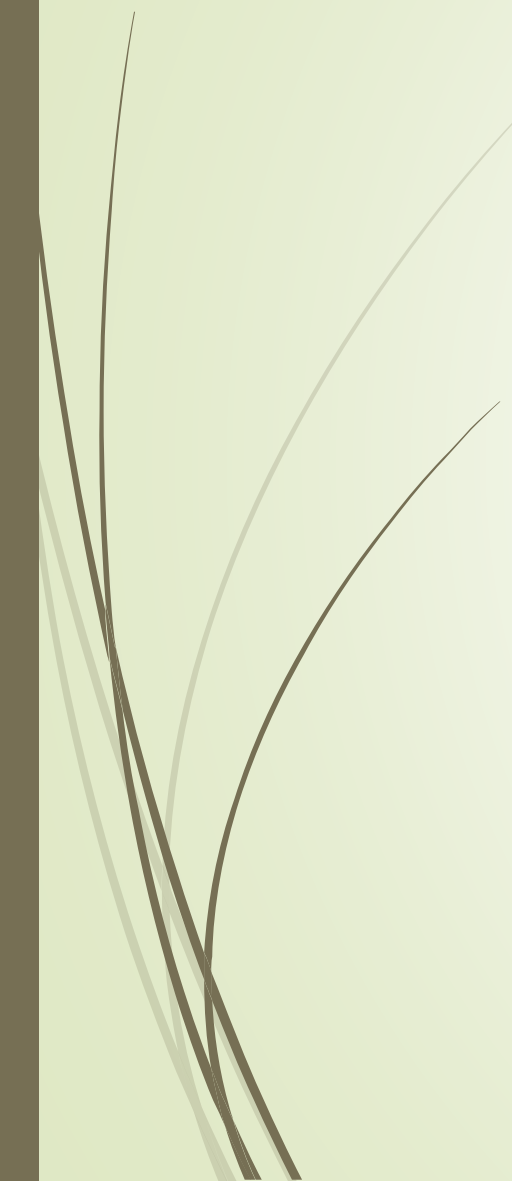

Integrasi data

- V-claim
 - Mobile JKN
 - P-Care
- 



SDM

- Programmer : 1 orang
- Analis : 2 orang
- Pj Hardware : 2 orang
- Pj jaringan : 1 orang

A stylized illustration of a room. In the center, a large green chalkboard with a white border is mounted on a light brown wall. The word "PERMASALAHAN" is written in white, uppercase letters on the chalkboard. To the left of the chalkboard is a red and white cabinet. On top of the cabinet are a lamp with a white base and a green shade, a round mirror on a stand, and two books. In front of the cabinet are two green, rounded plants with white spots. To the right of the chalkboard is a white, cylindrical stool with four thin legs. The floor is light green with white grid lines.

PERMASALAHAN

Permasalahan yang sering terjadi:

- masih ada penginputan ke Aplikasi pada (IGD, Rawat Jalan, Rawat Inap, & Penunjang) **setelah pasien Pulang** dan melakukan pembayaran ke Kasir, sehingga terjadi Piutang Pasien Umum, karena pada aplikasi masih membuka peluang untuk edit(tambah/kurang/ganti) data Tindakan.
- Terjadi **perubahan status** Pasien menjadi BPJS ataupun penjamin lain yang menyebabkan piutang, karena di Aplikasi data pasien tidak diubah. Contoh, pasien masuk dengan status umum, setelah 2 hari dirawat ternyata pasien BPJS, sehingga terdapat Piutang atas pasien tersebut karena statusnya pasien umum.
- Ditemukan inputan data penunjang didapat pada **layanan lain**, seperti IGD
- Nomor Registrasi yang dirujuk ke Rawat Inap sering keliru/salah

Solusi /tindak lanjut

- Pada **Klinik RJ**: Tutup akses input data setelah mengisi **status akhir pasien**
- Pada **IGD**: Tutup akses input data setelah mengisi **status akhir pasien**
- Pada **Rawat Inap**: Tutup akses input data setelah mengisi **Checkout**
- **Tagihan Kasir pasien Rawat Inap tidak akan muncul jika pasien tidak di checkout**
- *Pada bagian **penunjang** Batasan input layanan rawat jalan adalah pada hari yang sama dengan registrasi, artinya layanan Tindakan tidak bisa diinput pada hari selanjutnya, tetapi jika pasien **dirujuk ke Rawat inap maka** Tutup akses input data adalah setelah pasien **checkout. (Apakah ada Pasien yang melakukan pemeriksaan penunjang dihari lain setelah registrasi, bagaimana regulasinya?)**
- Layanan penunjang menerima **kiriman data** dari Rawat jalan, IGD, dan Rawat Inap, sehingga tidak terjadi inputan pada layanan yang lain (contoh: Tindakan radiologi diinput pada layanan radiologi, bukan IGD)
- **Status akhir pasien tidak bisa diedit** (bisa di-edit oleh

Permasalahan yang sering terjadi:

- Masih ada pengaduan obat yang belum diinput setelah H+7 registrasi
- Pasien belum didaftarkan pada Rawat inap sehingga, data pasien pada farmasi Rawat inap tidak muncul, dan tidak bisa melakukan input data obat
- Apa alasan melakukan Chek Out ?

Solusi :

- Tidak bisa edit data
- Agar petugas Rawat inap dapat mengentrikan data secara **realtime**
- Pengecualian pada aplikasi untuk input data obat pasien isolasi ditetapkan maksimal buka data input selama 30 hari

Rencana Tindak Lanjut SIMRS

1. Penambahan kapasitas bandwidth
2. Upgrade server
3. Pelatihan aplikasi (peningkatan keterampilan tenaga SIMRS) dan penambahan tenaga programmer
4. Melaksanakan konsultasi SIMRS (dijadwalkan 1x seminggu)
5. Sosialisasi terencana dan berkesinambungan dari tenaga SIMRS ke masing-masing ruangan
6. Kesepakatan bersama untuk kepatuhan entri dan tepat waktu
7. Pengembangan aplikasi SIMRS menuju e-RM

Terima kasih



A word cloud featuring the phrase "thank you" in various languages. The central and largest text is "thank you" in blue. Other prominent words include "gracias" (Spanish), "merci" (French), "danke" (German), "obrigado" (Portuguese), "terima kasih" (Indonesian), "sukriya" (Urdu), "dank je" (Dutch), "ngiyabonga" (Xhosa), "lesekkur ederim" (Turkish), "go raibh maith agat" (Irish Gaelic), "meshchakkeram" (Ukrainian), "dziękuję" (Polish), "bedankt" (Dutch), "спасибо" (Russian), "고맙습니다" (Korean), "kop khun krap" (Thai), "arigato" (Japanese), "dakujem" (Czech), "merci" (Vietnamese), "tazadh leat" (Scottish Gaelic), "grazie" (Italian), "merci" (Czech), "merci" (Vietnamese), "ngiyabonga" (Xhosa), "lesekkur ederim" (Turkish), "go raibh maith agat" (Irish Gaelic), "meshchakkeram" (Ukrainian), "dziękuję" (Polish), "bedankt" (Dutch), "спасибо" (Russian), "고맙습니다" (Korean), "kop khun krap" (Thai), "arigato" (Japanese), "dakujem" (Czech), "merci" (Czech), "merci" (Vietnamese).