

Terwujudnya lingkungan hidup yang berkualitas

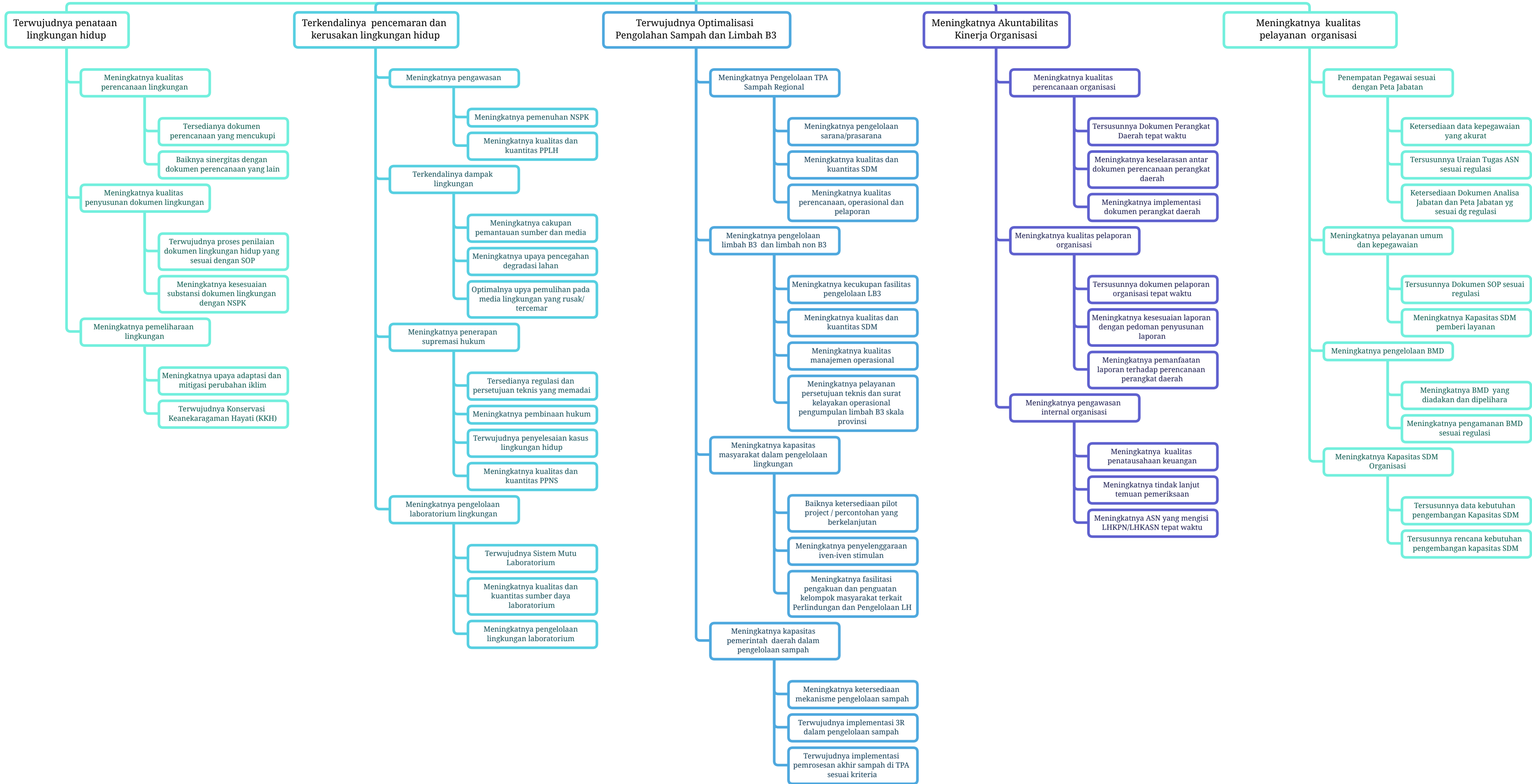

SSI: Terwujudnya penataan lingkungan hidup

IK: Persentase K/R/P dan kegiatan yang dilengkapi kajian dan kelayakan lingkungan

Meningkatnya kualitas perencanaan lingkungan

IK: Persentase dokumen perencanaan lingkungan yang disusun menurut kaidah dan ketentuan

Tersedianya dokumen perencanaan yang mencukupi

IK: Jumlah dokumen perencanaan LH yang wajib disusun berdasarkan peraturan perundang-undangan LH

Baiknya sinergitas dengan dokumen perencanaan yang lain

IK: Jumlah dokumen perencanaan lingkungan yang disinergikan dengan dokumen perencanaan lainnya

Meningkatnya kualitas penyusunan dokumen lingkungan

IK: Jumlah dokumen lingkungan yang mendapat persetujuan lingkungan

Terwujudnya proses penilaian dokumen lingkungan hidup yang sesuai dengan SOP

IK: 1. Persentase Instansi Lingkungan Hidup Kabupaten/Kota yang memproses dokumen lingkungan sesuai SOP
2. Persentase pemenuhan SOP penilaian/ pemeriksaan dokumen lingkungan

Meningkatnya kesesuaian substansi dokumen lingkungan dengan NSPK

IK: Persentase dokumen lingkungan yang substansi sesuai dengan NSPK

Meningkatnya pemeliharaan lingkungan

IK: Persentase jumlah lokasi /kawasan yang dilakukan upaya pemeliharaan lingkungan sesuai ketentuan

Meningkatnya upaya adaptasi dan mitigasi perubahan iklim

IK: jumlah lokasi yang dilakukan upaya Adaptasi dan mitigasi perubahan iklim

Terwujudnya Konservasi Keanekaragaman Hayati (KKH)

IK: jumlah kawasan yang dilakukan konservasi

SS2: Terkendalinya pencemaran dan kerusakan lingkungan hidup

IK: 1) Persentase penurunan beban pencemaran;
2) Persentase Kerusakan lingkungan yang dapat dipulihkan

Meningkatnya pengawasan

IK: Persentase ketaatan usaha dan/atau kegiatan yang diawasi sesuai NSPK

Meningkatnya pemenuhan NSPK

IK: Persentase kecukupan NSPK dari kebutuhan pengawasan/analisis sesuai ketentuan

Meningkatnya kualitas dan kuantitas PPLH

IK: Rasio jumlah PPLHD yang dikukuhkan dengan jumlah objek yang harus diawasi

Terkendalinya dampak lingkungan

IK: Persentase media yang dilakukan upaya pengendalian

Meningkatnya cakupan pemantauan sumber dan media

IK: 1) Persentase media lingkungan yang dipantau; 2) Persentase sumber yang dipantau

Meningkatnya upaya pencegahan degradasi lahan

IK: Jumlah lahan yang diidentifikasi rusak dan ditindaklanjuti dengan upaya pencegahan

Optimalnya upaya pemulihan pada media lingkungan yang rusak/tercemar

IK: jumlah lokasi/media lingkungan yang dipulihkan

Meningkatnya penerapan supremasi hukum

IK: Persentase usaha dan/atau kegiatan yang diberikan sanksi/direkomendasikan sanksi

Tersedianya regulasi dan persetujuan teknis yang memadai

IK: 1) Jumlah aturan pelaksanaan pengelolaan lingkungan yang difasilitasi proses penetapannya 2) Jumlah persetujuan teknis yang difasilitasi proses penerbitannya

Meningkatnya pembinaan hukum

IK: Persentase implementasi izin lingkungan/Peretujuan lingkungan, IPPLH/Pertek, dan peraturan perundang-undangan LH yang sesuai dengan ketentuan

Terwujudnya penyelesaian kasus lingkungan hidup

IK: Persentase kasus lingkungan hidup yang diselesaikan sesuai SOP

Kualitas dan kuantitas PPNS baik

IK: Jumlah PPNS LH yang berkompeten

Meningkatnya pengelolaan laboratorium lingkungan

IK: 1) Persentase terpenuhinya SNI 17025; 2) Indeks kepuasan pelanggan

Terwujudnya Sistem Mutu Laboratorium

IK: 1) Persentase Capaian Sistem Mutu Laboratorium
2) Jumlah formulir permintaan pengujian dan surat tagihan sampel yang dikelola
3) Persentase Sampel yang dikelola sampai keluarnya laporan hasil uji sementara sesuai NSPK
4) Jumlah laporan hasil uji yang dikeluarkan sesuai NSPK

Baiknya kualitas dan kuantitas sumber daya laboratorium

IK : 1. Persentase kecukupan SDM Labor
2. Persentase SDM Labor yang penempatannya sesuai kompetensi
3. Persentase SDM Labor yang memperoleh nilai evaluasi pelatihan baik
3. Persentase peralatan yang terkalibrasi

Meningkatnya pengelolaan lingkungan laboratorium

IK: 1. persentase limbah laboratorium yang dikelola sesuai NSPK
2. Persentase pemenuhan UKL UPL

SS3: Terwujudnya Optimalisasi Pengolahan Sampah dan Limbah B3

IK: 1) persentase penanganan sampah; 2) persentase pengurangan sampah; 3) jumlah limbah B3 yang dikelola

Meningkatnya Pengelolaan TPA Sampah Regional

IK: 1) Persentase pemenuhan pengoperasian TPA Sampah Regional sesuai dengan Permen PU No. 03 tahun 2013; 2) Tingkat kepuasan pelanggan; 3) Persentase KJP yang dibayarkan kabupaten/kota

Meningkatnya pengelolaan sarana/prasarana

IK: 1) Persentase kecukupan sarana/prasarana
2) persentase sarana/prasarana dalam kondisi baik

Meningkatnya kualitas dan kuantitas SDM

IK: 1) persentase kecukupan SDM;
2) persentase SDM berkinerja baik

Meningkatnya kualitas perencanaan, operasional dan pelaporan

IK: 1) Persentase sampah yang ditangani di TPA regional dari keseluruhan sampah yang masuk sesuai dengan SOP; 2) Jumlah keluhan/komplain dari kab/kota yang tertangani; 3) Jumlah SOP yang dievaluasi; 4) Jumlah dokumen laporan pemantauan lingkungan kawasan TPA Regional yang disusun; 5) Jumlah dokumen perencanaan TPA Regional yang disusun; 6) persentase KJP yang ditagih tepat waktu

Meningkatnya pengelolaan limbah B3 dan limbah non B3

IK: Persentase timbulan Limbah B3 dan Non B3 dikelola lanjut sesuai ketentuan

Meningkatnya kecukupan fasilitas pengelolaan LB3

IK: 1) Persentase kecukupan sarana/prasarana
2) Jumlah sarpras yg berizin

Meningkatnya kualitas dan kuantitas SDM

IK: Persentase kecukupan SDM yang bersertifikat

Meningkatnya kualitas manajemen operasional

IK: 1) Persentase pemenuhan SOP dan persyaratan izin
2) Annual BCR

Meningkatnya pelayanan persetujuan teknis dan surat kelayakan operasional pengumpulan limbah B3 skala provinsi

IK: Persentase pelayanan pertek dan SLO Pengumpulan Limbah B3 sesuai SOP

Meningkatnya kapasitas masyarakat dalam pengelolaan lingkungan

IK: Jumlah kelompok masyarakat peduli lingkungan yang berpartisipasi aktif

Baiknya ketersediaan pilot project / percontohan yang berkelanjutan

IK: jumlah percontohan atau pilot project percontohan yang dapat dijadikan rujukan

Meningkatnya penyelenggaraan iven-iven stimulan

IK: jumlah iven lingkungan berkaitan dengan program 3R yang diselenggarakan secara berkala

Meningkatnya fasilitasi pengakuan dan penguatan kelompok masyarakat terkait Perlindungan dan Pengelolaan LH

IK: Jumlah kelompok masyarakat yang difasilitasi pengakuan dan/atau penguatannya

Meningkatnya kapasitas pemerintah daerah dalam pengelolaan sampah

IK: Persentase Kabupaten/kota yang mencapai target Jakstrada Pengelolaan Sampah

Meningkatnya ketersediaan mekanisme pengelolaan sampah

IK: 1. jumlah regulasi yang diterbitkan atau rencana teknis yang disusun
2. Persentase KabKota yang menerbitkan regulasi terkait pengelolaan sampah

Terwujudnya implementasi 3R dalam pengelolaan sampah

IK: Jumlah kegiatan / kelompok masyarakat yang mengaplikasikan 3R sampah

Terwujudnya implementasi pemrosesan akhir sampah di TPA sesuai kriteria

IK: Persentase TPA/TPA regional yang dioperasikan sesuai ketentuan

SS4: Meningkatnya Akuntabilitas Kinerja Organisasi

IK: Nilai Akuntabilitas Kinerja OPD

Meningkatnya kualitas perencanaan organisasi

IK: Nilai Komponen Perencanaan pada evaluasi SAKIP

Tersusunnya Dokumen Perangkat Daerah tepat waktu

IK: Jumlah dokumen perangkat daerah yang disusun tepat waktu

Meningkatnya keselarasan antar dokumen perencanaan perangkat daerah

IK: Persentase keselarasan antar dokumen perencanaan perangkat daerah

Meningkatnya implementasi dokumen perangkat daerah

IK: Persentase kesesuaian Dokumen Perangkat Daerah dengan Dokumen Penganggaran

Meningkatnya kualitas pelaporan organisasi

IK: Nilai Komponen Pelaporan pada Evaluasi SAKIP

Tersusunnya dokumen pelaporan organisasi tepat waktu

IK : Jumlah Dokumen Pelaporan Organisasi yg disusun tepat waktu

Meningkatnya kesesuaian laporan dengan pedoman penyusunan laporan

IK : Persentase Dokumen Pelaporan yg sesuai dg pedoman penyusunan Laporan

Meningkatnya pemanfaatan laporan terhadap perencanaan perangkat daerah

IK : Persentase Hasil evaluasi yg ditindaklanjuti dlm dokumen perangkat Daerah

Meningkatnya pengawasan internal organisasi

IK: Nilai Komponen Evaluasi Internal pada Evaluasi SAKIP

Meningkatnya kualitas penatausahaan keuangan

IK: persentase pengurangan kesalahan hasil verifikasi keuangan

Meningkatnya tindak lanjut temuan pemeriksaan

IK: Persentase temuan pemeriksaan yang ditindaklanjuti

Meningkatnya ASN yang mengisi LHKPN/LHKASN tepat waktu

IK: Jumlah ASN yang mengisi LHKPN/ LHKASN tepat waktu

SS5: Meningkatnya kualitas pelayanan organisasi

IK: Tingkat Kepuasan terhadap Pelayanan Organisasi

Penempatan Pegawai sesuai dengan Peta Jabatan

IK: Persentase pegawai yang penempatannya sesuai dengan peta jabatan atau persentase keterisian peta jabatan

Ketersediaan data kepegawaian yang akurat

IK: Persentase ketersediaan data kepegawaian

Tersusunnya Uraian Tugas ASN sesuai regulasi

IK : Dokumen Uraian tugas yg sesuai regulasi

Ketersediaan Dokumen Analisa Jabatan dan Peta Jabatan yg sesuai dg regulasi

IK : 1) Dokumen Anjab yg sesuai dg regulasi
2) Dokumen Peta Jabatan yg sesuai dg regulasi

Meningkatnya pelayanan umum dan kepegawaian

IK: 1. Persentase layanan adm kepegawaian sesuai SOP
2. Persentase layanan surat menyurat sesuai SOP
3. Persentase Layanan Saprass sesuai SOP

Tersusunnya Dokumen SOP sesuai regulasi

IK: Dokumen SOP yg sesuai regulasi

Meningkatnya Kapasitas SDM pemberi layanan

IK : Jumlah SDM layanan yang kompeten

Meningkatnya pengelolaan BMD

IK: 1. Persentase BMD dalam kondisi baik
2. Persentase Pemenuhan Kebutuhan Saprass pendukung kinerja

Meningkatnya BMD yang diadakan dan dipelihara

IK : 1) Jumlah Aset yang diadakan; 2) Jumlah Aset yg dipelihara; 3) Persentase Aset yang tidak bermanfaat yang sudah dihapuskan

Meningkatnya pengamanan BMD sesuai regulasi

IK : 1) Persentase Aset yg diinventaris; 2).Persentase Data Aset yang sudah di Rekon; 3) Persentase Aset yg sudah diasuransikan

Meningkatnya Kapasitas SDM Organisasi

IK: Jumlah SDM yang mengikuti Pengembangan Kompetensi

Tersusunnya data kebutuhan pengembangan Kapasitas SDM

IK: Dokumen Data Riwayat Pengembangan Kapasitas SDM yg tersusun

Tersusunnya rencana kebutuhan pengembangan kapasitas SDM

IK : Dokumen Rencana kebutuhan Pengembangan Kapasitas SDM yg tersusun