

PETA RISIKO BENCANA GEMPABUMI DI PROVINSI SUMATERA BARAT

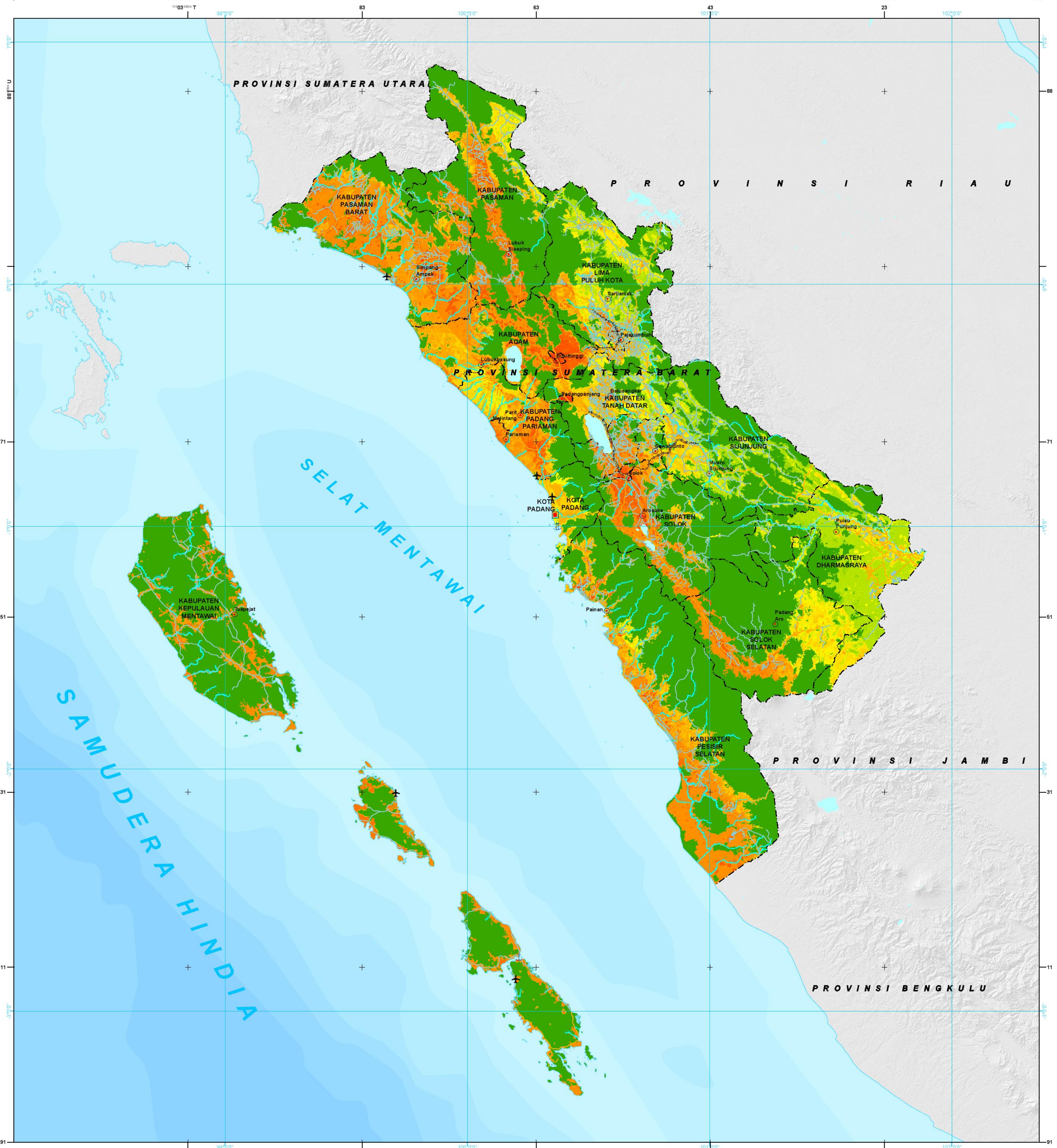

Legenda

Ibukota, Bandara, Pelabuhan	Batas Administrasi
<ul style="list-style-type: none"> ■ Ibukota Provinsi ● Ibukota Kabupaten/Kota ○ Ibukota Lainnya ✈ Bandara ⚓ Pelabuhan 	<ul style="list-style-type: none"> Batas Negara Batas Provinsi Batas Kabupaten
Jaringan Jalan	Perairan
<ul style="list-style-type: none"> — Jalan Arteri — Jalan Kolektor — Jalan Lokal — Jalan Kereta Api 	<ul style="list-style-type: none"> — Garis pantai — Sungai — Danau/Waduk
Indeks Risiko Bencana Gempabumi	Lainnya
<ul style="list-style-type: none"> 0 0.3 0.6 1.0 <p>Rendah Sedang Tinggi</p>	<ul style="list-style-type: none"> Tidak Ada Potensi bahaya Sesar Aktif

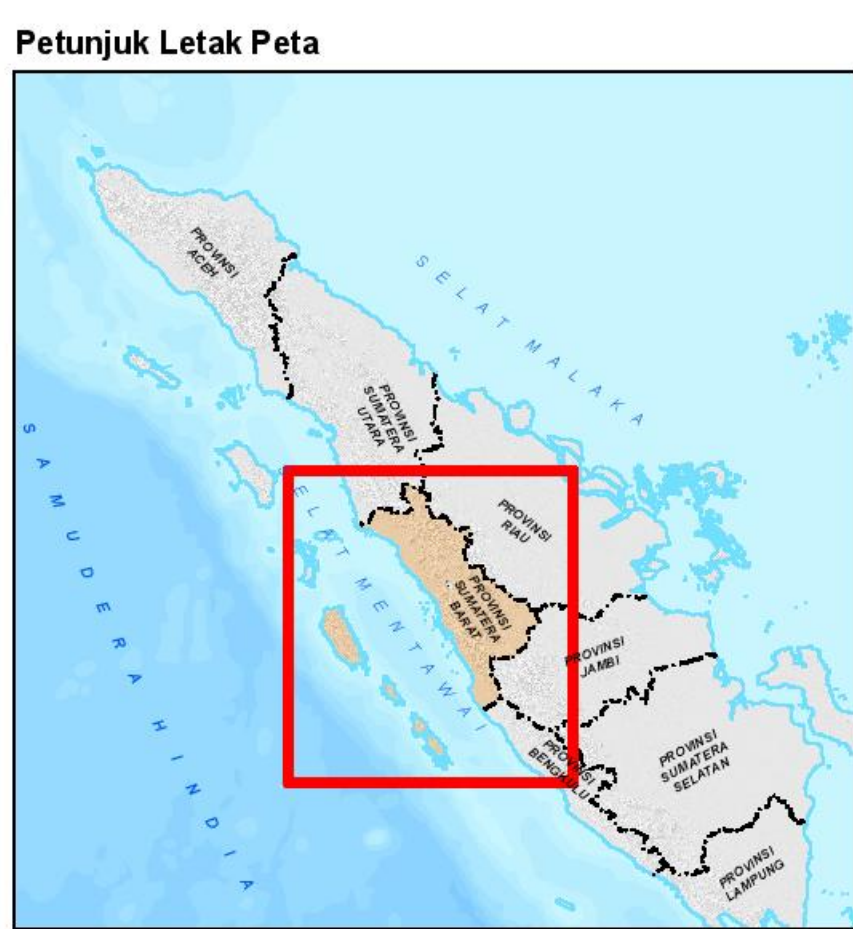

U

0 8.5 17 25.5 34 42.5 51 59.5 68

Kilometers

Skala
1 : 850.000 pada ukuran A1
1 cm di peta sama dengan 8.5 km di lapangan

ID Peta : Peta_Risiko_Bencana_Gempabumi
Dibuat Tanggal : 30 November 2015

Metodologi dan Zonasi Risiko Bencana
Badan Nasional Penanggulangan Bencana (BNPB)

Disclaimer :
Peta ini digunakan sebagai acuan dalam penyusunan Rencana Penanggulangan Bencana (RPB) tingkat Provinsi. Penggambaran batas administrasi dan nama geografi, tidak dapat digunakan sebagai referensi resmi mengenai batas sesungguhnya di lapangan, dan tidak menyiratkan pengesahan resmi dari BNPB. Peta dapat dilihat dengan jelas pada ukuran kertas A1.

Proyeksi Lokal :
World Mercator

Unit Grid :
Geografis : Interval Antar Grid 60 Menit
UTM : Zona 47 S Interval Antar Grid 80.000 Meter

Unit Datum :
WGS 84

Gambar Latar :
Hillshaded SRTM

Ibukota, Bandara dan Pelabuhan :
BIG, 2008

Peta Dasar :
Peta Digital Rupabumi Skala 1 : 250.000, BIG, 2006

Batas Administrasi :
BPS, 2013

Sumber Data :
- Hasil Kajian Risiko Bencana dengan 3 komponen yaitu Bahaya (H), Kerentanan (V), dan Kapasitas (C)
- Formula Risiko yang digunakan $R = H \times V \times C$
- Detail metodologi dan klasifikasi parameter dapat dilihat di buku Pedoman Kajian Risiko Bencana Nasional, BNPB, 2012.



BNPB

BADAN NASIONAL PENANGGULANGAN BENCANA (BNPB)

Gedung GRAHA BNPB J. Pramuka Kav. 38, Jakarta Timur
Telp. (021) 21281200, Fax. (021) 21281200



Pemerintah Provinsi Sumatera Barat

Jl. Jendral Sudirman No. 51 Padang Sumatera Barat
Telepon: (0751) 37626 Fax: (0751) 31549

Disusun Oleh : PT. Inecon Luhur Partwito