

LAPORAN KEUANGAN BULAN MEI TAHUN 2024

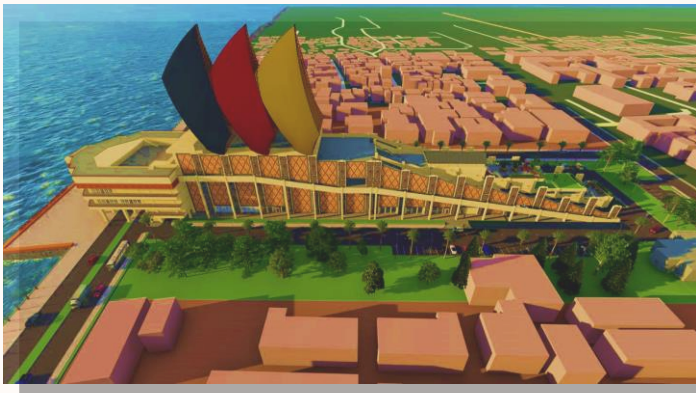

**DINAS BINA MARGA, CIPTA KARYA, dan
TATA RUANG
PROVINSI SUMATERA BARAT**

PEMERINTAH PROVINSI SUMATERA BARAT
SKPD : DINAS BINA MARGA CIPTA KARYA DAN TATA RUANG
LAPORAN REALISASI ANGGARAN PENDAPATAN DAN BELANJA DAERAH
BULAN MEI TA. 2024

NO	URAIAN	JUMLAH ANGGARAN	REALISASI	%	SISA ANGGARAN	%	KETERANGAN
1	2	3	4	5	6	7	8
1	PENDAPATAN DAERAH						
1.1	PENDAPATAN ASLI DAERAH	552,978,298.00	77,480,000.00	14.01	475,498,298.00	85.99	
	PAJAK DAERAH	-	-	-	-	-	
1.1.02	RETRIBUSI DAERAH	552,978,298.00	77,480,000.00	14.01	475,498,298.00	85.99	
	HASIL PENGELOLAAN KEKAYAAN DAERAH YANG DIPISAHKAN	-	-	-	-	-	
	LAIN-LAIN PENDAPATAN ASLI DAERAH YANG SAH	-	-	-	-	-	
	JUMLAH PENDAPATAN	552,978,298.00	77,480,000.00	14.01	475,498,298.00	85.99	
2	BELANJA DAERAH						
2.1	BELANJA OPERASI	97,295,959,005.00	32,163,668,464.00	33.06	65,132,290,541.00	66.94	
2.1.01	BELANJA PEGAWAI	36,710,428,787.00	14,214,997,078.00	38.72	22,495,431,709.00	61.28	
2.1.02	BELANJA BARANG DAN JASA	60,585,530,218.00	17,948,671,386.00	29.63	42,636,858,832.00	70.37	
2.2	BELANJA MODAL	154,362,962,109.00	29,911,174,780.00	19.38	124,451,787,329.00	80.62	
2.2.01	Belanja Modal Tanah	271,009,860.00	-	-	271,009,860.00	100.00	
2.2.02	Belanja Modal Peralatan dan Mesin	3,590,107,282.00	1,821,397,500.00	50.73	1,768,709,782.00	49.27	
2.2.03	Belanja Modal Gedung dan Bangunan	10,520,019,298.00	239,709,497.00	2.28	10,280,309,801.00	97.72	
2.2.04	Belanja Modal Jalan, Jaringan dan Irigasi	139,961,825,669.00	27,850,067,783.00	19.90	112,111,757,886.00	80.10	
2.2.05	Belanja Modal Aset Tetap Lainnya	20,000,000.00	-	-	20,000,000.00	100.00	
	JUMLAH BELANJA	251,658,921,114.00	62,074,843,244.00	24.67	189,584,077,870.00	75.33	
	SURPLUS/ (DEFISIT)	(251,105,942,816.00)	(61,997,363,244.00)	24.69	(189,108,579,572.00)	75.31	

II	BELANJA DAERAH	BULAN LALU	BULAN INI	S/D BULAN INI	KETERANGAN
1	SP2D UP	5,834,863,000.00	-	5,834,863,000.00	
2	SP2D GU	9,580,907,691.00	4,561,312,322.00	14,142,220,013.00	
3	SP2D TU	-	-	-	
4	SP2D LS-GAJI	11,433,657,551.00	2,487,699,527.00	13,921,357,078.00	
5	SP2D LS-BARANG DAN JASA	17,969,475,902.00	12,688,413,274.00	30,657,889,176.00	
	JUMLAH SP2D	44,818,904,144.00	19,737,425,123.00	64,556,329,267.00	

III	CONTRA POST (Pengembalian Belanja)	BULAN LALU	BULAN INI	S/D BULAN INI	KETERANGAN
	Contra Post (Pengembalian Belanja)	-	-	-	
	Pengembalian Sisa UP	-	-	-	

IV	KAS	POSISI PER AKHIR BULAN	KETERANGAN
	Kas Pada Bendahara Penerimaan	-	
	Kas Pada Bendahara Pengeluaran	2,481,486,023.00	

Padang, Mei 2024

KEPALA DINAS BINA MARGA
CIPTA KARYA DAN TATA RUANG
PROVINSI SUMATERA BARAT

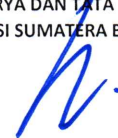

ERASUKMA MUNAF, S.T, M.M, M.T
Pembina Utama Madya, IV/d
NIP.197209251998031003



PEMERINTAHAN PROVINSI SUMATERA BARAT
DINAS BINA MARGA, CIPTA KARYA DAN TATA RUANG
LAPORAN REALISASI ANGGARAN PENDAPATAN DAN BELANJA DAERAH
TAHUN ANGGARAN 2024
01 Januari 2024 Sampai 30 Juni 2024



Kode Rekening	URAIAN	ANGGARAN 2024	REALISASI 2024	% 2024	REALISASI 2023
1	2	3	4	$5 = \frac{4}{3} * 100$	6
4.1	PENDAPATAN ASLI DAERAH (PAD)	552.978.298	132.865.000,00	24,03	810.380.000,00
4.1.02	Retribusi Daerah	552.978.298	132.865.000,00	24,03	810.380.000,00
	JUMLAH PENDAPATAN ASLI DAERAH	552.978.298	132.865.000,00	24,03	810.380.000,00
	JUMLAH PENDAPATAN	552.978.298	132.865.000,00	24,03	810.380.000,00
5	BELANJA DAERAH	263.597.437.216	88.251.484.184,00	33,48	315.749.452.109,00
5.1	BELANJA OPERASI	97.350.349.005	43.951.744.028,00	45,15	96.312.146.382,00
5.1.01	Belanja Pegawai	36.710.428.787	19.694.058.452,00	53,65	33.973.997.486,00
5.1.02	Belanja Barang dan Jasa	60.639.920.218	24.257.685.576,00	40,00	62.338.148.896,00
	JUMLAH BELANJA OPERASI	97.350.349.005	43.951.744.028,00	45,15	96.312.146.382,00
5.2	BELANJA MODAL	166.247.088.211	44.299.740.156,00	26,65	219.437.305.727,00
5.2.01	Belanja Modal Tanah	271.009.860	0,00	0,00	2.854.444.000,00
5.2.02	Belanja Modal Peralatan dan Mesin	3.590.107.282	2.369.536.280,00	66,00	1.213.703.050,00
5.2.03	Belanja Modal Gedung dan Bangunan	10.520.019.298	280.029.154,00	2,66	56.296.896.668,00
5.2.04	Belanja Modal Jalan, Jaringan, dan Irigasi	151.845.951.771	41.640.550.800,00	27,42	159.072.262.009,00
5.2.05	Belanja Modal Aset Tetap Lainnya	20.000.000	9.623.922,00	48,12	0,00
	JUMLAH BELANJA MODAL	166.247.088.211	44.299.740.156,00	26,65	219.437.305.727,00
	JUMLAH BELANJA	263.597.437.216	88.251.484.184,00	33,48	315.749.452.109,00
	SURPLUS/DEFISIT	(263.044.458.918)	(88.118.619.184,00)	33,50	(314.939.072.109,00)

Provinsi Sumatera Barat, 11 Juli
2024
Kepala DINAS BINA MARGA,
CIPTA KARYA DAN TATA
RUANG
ER. SUKMA MUNAF, ST.
MM
NIP. 197209251998031003

Dicetak Oleh SIPD Kementerian Dalam Negeri

PEMERINTAH PROVINSI SUMATERA BARAT
SKPD : DINAS BINA MARGA, CIPTA KARYA DAN TATA RUANG
LAPORAN OPERASIONAL
PER 30 JUNI 2024

Uraian	2024	2023
KEGIATAN OPERASIONAL		
PENDAPATAN		
PENDAPATAN ASLI DAERAH		
Pajak Daerah-LO	132,865,000.00	351,419,000.00
Retribusi Daerah-LO		
Hasil Pengelolaan Kekayaan Daerah Yang Dipisahkan-LO		
Lain-lain PAD yang Sah-LO		
Jumlah Pendapatan Asli Daerah	132,865,000.00	351,419,000.00
JUMLAH PENDAPATAN		
BEBAN		
BEBAN OPERASI		
Beban Pegawai	19,694,058,452.00	17,852,377,146.00
Beban Barang dan Jasa	24,257,685,576.00	25,340,279,120.33
Beban Penyusutan dan Amortisasi	-	-
Beban Penyisihan Piutang	-	-
JUMLAH BEBAN	43,951,744,028.00	43,192,656,266.33
JUMLAH SURPLUS/DEFISIT OPERASIONAL	43,951,744,028.00	43,192,656,266.33
SURPLUS/DEFISIT LO	(43,818,879,028.00)	(42,841,237,266.33)

 Kepala Dinas

Dr. ERASUKMA MUNAF, S.T., M.M., M.T.

Pembina Utama Madya, IV/d
 NIP.19720925 199803 1 003



PEMERINTAHAN PROVINSI SUMATERA BARAT
DINAS BINA MARGA, CIPTA KARYA DAN TATA RUANG
LAPORAN OPERASIONAL
TAHUN ANGGARAN 2024
1 Januari 2024 Sampai 30 Juni 2024



Dalam Rupiah

Kode Rekening	Uraian	2024	2023	Kenaikan / Penurunan	%
KEGIATAN OPERASIONAL					
7	PENDAPATAN	132.865.000,00	810.380.000,00	(677.515.000,00)	(83,60)
7.1	PENDAPATAN ASLI DAERAH (PAD)-LO	132.865.000,00	810.380.000,00	(677.515.000,00)	(83,60)
7.1.02	Retribusi Daerah-LO	132.865.000,00	810.380.000,00	(677.515.000,00)	(83,60)
	JUMLAH PENDAPATAN ASLI DAERAH (PAD)-LO	132.865.000,00	810.380.000,00	(677.515.000,00)	(83,60)
	JUMLAH PENDAPATAN	132.865.000,00	810.380.000,00	(677.515.000,00)	(83,60)
8	BEBAN	43.951.744.028,00	293.675.697.208,15	(249.723.953.180,15)	(85,03)
8.1	BEBAN OPERASI	43.951.744.028,00	94.857.932.141,58	(50.906.188.113,58)	(53,67)
8.1.01	Beban Pegawai	19.694.058.452,00	33.973.997.486,00	(14.279.939.034,00)	(42,03)
8.1.02	Beban Barang dan Jasa	24.257.685.576,00	60.883.934.655,58	(36.626.249.079,58)	(60,16)
	JUMLAH BEBAN OPERASI	43.951.744.028,00	94.857.932.141,58	(50.906.188.113,58)	(53,67)
8.1.08	BEBAN PENYUSUTAN DAN AMORTISASI	0,00	198.817.765.066,57	(198.817.765.066,57)	(100,00)
	JUMLAH BEBAN PENYUSUTAN DAN AMORTISASI	0,00	198.817.765.066,57	(198.817.765.066,57)	(100,00)
	JUMLAH BEBAN	43.951.744.028,00	293.675.697.208,15	(249.723.953.180,15)	(85,03)
	SURPLUS/DEFISIT-LO	(43.818.879.028,00)	(292.865.317.208,15)	249.046.438.180,15	(85,04)

Provinsi Sumatera Barat, 11 Juli 2024

Kepala DINAS BINA MARGA, CIPTA KARYA
DAN TATA RUANG

ERASUKMA MUNAF, ST, MM
NIP.197209251998031003