

# LAPORAN KEUANGAN BULAN APRIL TAHUN 2024

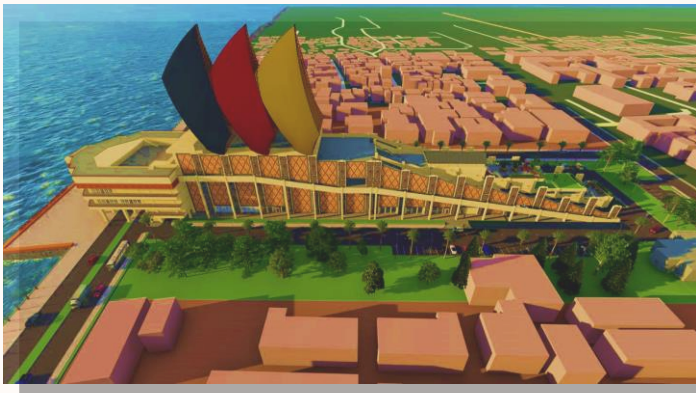

**DINAS BINA MARGA, CIPTA KARYA, dan  
TATA RUANG  
PROVINSI SUMATERA BARAT**

**PEMERINTAH PROVINSI SUMATERA BARAT**  
**SKPD : DINAS BINA MARGA CIPTA KARYA DAN TATA RUANG**  
**LAPORAN REALISASI ANGGARAN PENDAPATAN DAN BELANJA DAERAH**  
**BULAN APRIL TA. 2024**

NO	URAIAN	JUMLAH ANGGARAN	REALISASI	%	SISA ANGGARAN	%	KETERANGAN
1	2	3	4	5	6	7	8
<b>1</b>	<b>PENDAPATAN DAERAH</b>						
1.1	PENDAPATAN ASLI DAERAH	552,978,298.00	48,880,000.00	8.84	504,098,298.00	91.16	
	PAJAK DAERAH	-	-	-	-	-	
1.1.02	RETRIBUSI DAERAH	552,978,298.00	48,880,000.00	8.84	504,098,298.00	91.16	
	HASIL PENGELOLAAN KEKAYAAN DAERAH YANG DIPISAHKAN	-	-	-	-	-	
	LAIN-LAIN PENDAPATAN ASLI DAERAH YANG SAH	-	-	-	-	-	
	<b>JUMLAH PENDAPATAN</b>	<b>552,978,298.00</b>	<b>48,880,000.00</b>	<b>8.84</b>	<b>504,098,298.00</b>	<b>91.16</b>	
<b>2</b>	<b>BELANJA DAERAH</b>						
2.1	BELANJA OPERASI	97,295,959,005.00	23,202,911,310.00	23.85	74,093,047,695.00	76.15	
2.1.01	BELANJA PEGAWAI	36,710,428,787.00	11,433,657,551.00	31.15	25,276,771,236.00	68.85	
2.1.02	BELANJA BARANG DAN JASA	60,585,530,218.00	11,769,253,759.00	19.43	48,816,276,459.00	80.57	
2.2	BELANJA MODAL	154,362,962,109.00	17,326,918,049.00	11.22	137,036,044,060.00	88.78	
2.2.01	Belanja Modal Tanah	271,009,860.00	-	-	271,009,860.00	100.00	
2.2.02	Belanja Modal Peralatan dan Mesin	3,590,107,282.00	1,536,630,000.00	42.80	2,053,477,282.00	57.20	
2.2.03	Belanja Modal Gedung dan Bangunan	10,520,019,298.00	218,962,683.00	2.08	10,301,056,615.00	97.92	
2.2.04	Belanja Modal Jalan, Jaringan dan Irigasi	139,961,825,669.00	15,571,325,366.00	11.13	124,390,500,303.00	88.87	
2.2.05	Belanja Modal Aset Tetap Lainnya	20,000,000.00	-	-	20,000,000.00	100.00	
	<b>JUMLAH BELANJA</b>	<b>251,658,921,114.00</b>	<b>40,529,829,359.00</b>	<b>16.11</b>	<b>211,129,091,755.00</b>	<b>83.89</b>	
	<b>SURPLUS/ (DEFISIT)</b>	<b>(251,105,942,816.00)</b>	<b>(40,480,949,359.00)</b>	<b>16.12</b>	<b>(210,624,993,457.00)</b>	<b>83.88</b>	
<b>II</b>	<b>BELANJA DAERAH</b>	<b>BULAN LALU</b>	<b>BULAN INI</b>	<b>S/D BULAN INI</b>	<b>KETERANGAN</b>		
1	SP2D UP	5,834,863,000.00	-	5,834,863,000.00			
2	SP2D GU	4,334,849,742.00	5,246,057,949.00	9,580,907,691.00			
3	SP2D TU	-	-	-			
4	SP2D LS-GAJI	6,447,401,648.00	4,986,255,903.00	11,433,657,551.00			
5	SP2D LS-BARANG DAN JASA	8,482,546,655.00	9,486,929,247.00	17,969,475,902.00			
	<b>JUMLAH SP2D</b>	<b>25,099,661,045.00</b>	<b>19,719,243,099.00</b>	<b>44,818,904,144.00</b>			
<b>III</b>	<b>CONTRA POST (Pengembalian Belanja)</b>	<b>BULAN LALU</b>	<b>BULAN INI</b>	<b>S/D BULAN INI</b>	<b>KETERANGAN</b>		
	Contra Post (Pengembalian Belanja)	-	-	-			
	Pengembalian Sisa UP	-	-	-			
<b>IV</b>	<b>KAS</b>			<b>POSISI PER AKHIR BULAN</b>	<b>KETERANGAN</b>		
	Kas Pada Bendahara Penerimaan			-			
	Kas Pada Bendahara Pengeluaran			4,289,074,785.00			

Padang, April 2024

KEPALA DINAS BINA MARGA  
CIPTA KARYA DAN TATA RUANG  
PROVINSI SUMATERA BARAT



**ERASUKMA MUNAF, S.T, M.M, M.T**  
Pembina Utama Madya, IV/d  
NIP.197209251998031003



PEMERINTAHAN PROVINSI SUMATERA BARAT  
DINAS BINA MARGA, CIPTA KARYA DAN TATA RUANG  
LAPORAN REALISASI ANGGARAN PENDAPATAN DAN BELANJA DAERAH  
TAHUN ANGGARAN 2024  
01 Januari 2024 Sampai 30 April 2024



Kode Rekening	URAIAN	ANGGARAN 2024	REALISASI 2024	% 2024	REALISASI 2023
1	2	3	4	5 = (4 / 3) * 100	6
4.1	PENDAPATAN ASLI DAERAH (PAD)	552.978.298	48.880.000,00	8,84	0,00
4.1.02	Retribusi Daerah	552.978.298	48.880.000,00	8,84	0,00
	<b>JUMLAH PENDAPATAN ASLI DAERAH</b>	<b>552.978.298</b>	<b>48.880.000,00</b>	<b>8,84</b>	<b>0,00</b>
	<b>JUMLAH PENDAPATAN</b>	<b>552.978.298</b>	<b>48.880.000,00</b>	<b>8,84</b>	<b>0,00</b>
5	BELANJA DAERAH	251.658.921.114	40.529.829.359,00	16,11	0,00
5.1	BELANJA OPERASI	97.295.959.005	23.202.911.310,00	23,85	0,00
5.1.01	Belanja Pegawai	36.710.428.787	11.433.657.551,00	31,15	0,00
5.1.02	Belanja Barang dan Jasa	60.585.530.218	11.769.253.759,00	19,43	0,00
	<b>JUMLAH BELANJA OPERASI</b>	<b>97.295.959.005</b>	<b>23.202.911.310,00</b>	<b>23,85</b>	<b>0,00</b>
5.2	BELANJA MODAL	154.362.962.109	17.326.918.049,00	11,22	0,00
5.2.01	Belanja Modal Tanah	271.009.860	0,00	0,00	0,00
5.2.02	Belanja Modal Peralatan dan Mesin	3.590.107.282	1.536.630.000,00	42,80	0,00
5.2.03	Belanja Modal Gedung dan Bangunan	10.520.019.298	218.962.683,00	2,08	0,00
5.2.04	Belanja Modal Jalan, Jaringan, dan Irigasi	139.961.825.669	15.571.325.366,00	11,13	0,00
5.2.05	Belanja Modal Aset Tetap Lainnya	20.000.000	0,00	0,00	0,00
	<b>JUMLAH BELANJA MODAL</b>	<b>154.362.962.109</b>	<b>17.326.918.049,00</b>	<b>11,22</b>	<b>0,00</b>
	<b>JUMLAH BELANJA</b>	<b>251.658.921.114</b>	<b>40.529.829.359,00</b>	<b>16,11</b>	<b>0,00</b>
	<b>SURPLUS/DEFISIT</b>	<b>(251.105.942.816)</b>	<b>(40.480.949.359,00)</b>	<b>16,12</b>	<b>0,00</b>

Provinsi Sumatera Barat, 03 Juni  
2024  
Kepala DINAS BINA MARGA,  
CIPTA KARYA DAN TATA  
RUANG  
ELIASUKMA MUNAF, ST.  
MM  
NIP. 197209251998031003

Dicetak Oleh SIPD Kementerian Dalam Negeri

**PEMERINTAH PROVINSI SUMATERA BARAT**  
**SKPD : DINAS BINA MARGA, CIPTA KARYA DAN TATA RUANG**  
**LAPORAN OPERASIONAL**  
**PER 30 APRIL 2024**

Uraian	2024	2023
<b>KEGIATAN OPERASIONAL</b>		
<b>PENDAPATAN</b>		
<b>PENDAPATAN ASLI DAERAH</b>		
Pajak Daerah-LO	48,880,000.00	223,530,000.00
Retribusi Daerah-LO		
Hasil Pengelolaan Kekayaan Daerah Yang Dipisahkan-LO		
Lain-lain PAD yang Sah-LO		
<b>Jumlah Pendapatan Asli Daerah</b>	<b>48,880,000.00</b>	<b>223,530,000.00</b>
<b>JUMLAH PENDAPATAN</b>		
<b>BEBAN</b>		
<b>BEBAN OPERASI</b>		
Beban Pegawai	11,433,657,551.00	9,847,036,564.00
Beban Barang dan Jasa	11,769,253,759.00	14,040,232,341.00
Beban Penyusutan dan Amortisasi	-	-
Beban Penyisihan Piutang	-	-
<b>JUMLAH BEBAN</b>	<b>23,202,911,310.00</b>	<b>23,887,268,905.00</b>
<b>JUMLAH SURPLUS/DEFISIT OPERASIONAL</b>	<b>23,202,911,310.00</b>	<b>23,887,268,905.00</b>
<b>SURPLUS/DEFISIT LO</b>	<b>(23,154,031,310.00)</b>	<b>(23,663,738,905.00)</b>

Kepala Dinas



**ERASUKMA MUNAF, S.T., M.M., M.T.**

Pembina Utama Madya, IV/d

NIP.19720925 199803 1 003



PEMERINTAHAN PROVINSI SUMATERA BARAT  
DINAS BINA MARGA, CIPTA KARYA DAN TATA RUANG  
LAPORAN OPERASIONAL  
TAHUN ANGGARAN 2024  
1 Januari 2024 Sampai 30 April 2024



Dalam Rupiah

Kode Rekening	Uraian	2024	2023	Kenaikan / Penurunan	%
<b>KEGIATAN OPERASIONAL</b>					
7	PENDAPATAN	48.880.000,00	810.380.000,00	(761.500.000,00)	(93,97)
7.1	PENDAPATAN ASLI DAERAH (PAD)-LO	48.880.000,00	810.380.000,00	(761.500.000,00)	(93,97)
7.1.02	Retribusi Daerah-LO	48.880.000,00	810.380.000,00	(761.500.000,00)	(93,97)
	<b>JUMLAH PENDAPATAN ASLI DAERAH (PAD)-LO</b>	<b>48.880.000,00</b>	<b>810.380.000,00</b>	<b>(761.500.000,00)</b>	<b>(93,97)</b>
	<b>JUMLAH PENDAPATAN</b>	<b>48.880.000,00</b>	<b>810.380.000,00</b>	<b>(761.500.000,00)</b>	<b>(93,97)</b>
8	BEBAN	23.202.911.310,00	293.675.697.208,15	(270.472.785.898,15)	(92,10)
8.1	BEBAN OPERASI	23.202.911.310,00	94.857.932.141,58	(71.655.020.831,58)	(75,54)
8.1.01	Beban Pegawai	11.433.657.551,00	33.973.997.486,00	(22.540.339.935,00)	(66,35)
8.1.02	Beban Barang dan Jasa	11.769.253.759,00	60.883.934.655,58	(49.114.680.896,58)	(80,67)
	<b>JUMLAH BEBAN OPERASI</b>	<b>23.202.911.310,00</b>	<b>94.857.932.141,58</b>	<b>(71.655.020.831,58)</b>	<b>(75,54)</b>
8.1.08	BEBAN PENYUSUTAN DAN AMORTISASI	0,00	198.817.765.066,57	(198.817.765.066,57)	(100,00)
	<b>JUMLAH BEBAN PENYUSUTAN DAN AMORTISASI</b>	<b>0,00</b>	<b>198.817.765.066,57</b>	<b>(198.817.765.066,57)</b>	<b>(100,00)</b>
	<b>JUMLAH BEBAN</b>	<b>23.202.911.310,00</b>	<b>293.675.697.208,15</b>	<b>(270.472.785.898,15)</b>	<b>(92,10)</b>
	<b>SURPLUS/DEFISIT-LO</b>	<b>(23.154.031.310,00)</b>	<b>(292.865.317.208,15)</b>	<b>269.711.285.898,15</b>	<b>(92,09)</b>

Provinsi Sumatera Barat, 7 Juni 2024  
Kepala DINAS BINA MARGA, CIPTA KARYA  
DAN TATA RUANG

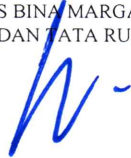
  
ERASUKMA MUNAF, ST, MM  
NIP.197209251998031003