

LAPORAN KEUANGAN BULAN MARET TAHUN 2024

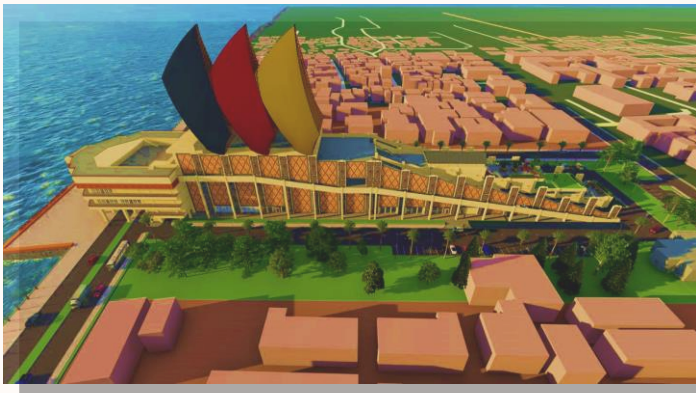

**DINAS BINA MARGA, CIPTA KARYA, dan
TATA RUANG
PROVINSI SUMATERA BARAT**

PEMERINTAH PROVINSI SUMATERA BARAT
SKPD : DINAS BINA MARGA CIPTA KARYA DAN TATA RUANG
LAPORAN REALISASI ANGGARAN PENDAPATAN DAN BELANJA DAERAH
BULAN MARET TA. 2024

NO	URAIAN	JUMLAH ANGGARAN	REALISASI	%	SISA ANGGARAN	%	KETERANGAN
1	2	3	4	5	6	7	8
1	PENDAPATAN DAERAH						
1.1	PENDAPATAN ASLI DAERAH	552,978,298.00	44,400,000.00	8.03	508,578,298.00	91.97	
	PAJAK DAERAH	-	-	-	-	-	
1.1.02	RETRIBUSI DAERAH	552,978,298.00	44,400,000.00	8.03	508,578,298.00	91.97	
	HASIL PENGELOLAAN KEKAYAAN DAERAH YANG DIPISAHKAN	-	-	-	-	-	
	LAIN-LAIN PENDAPATAN ASLI DAERAH YANG SAH	-	-	-	-	-	
	JUMLAH PENDAPATAN	552,978,298.00	44,400,000.00	8.03	508,578,298.00	91.97	
2	BELANJA DAERAH						
2.1	BELANJA OPERASI	97,295,959,005.00	14,871,507,435.00	15.28	82,424,451,570.00	84.72	
2.1.01	BELANJA PEGAWAI	36,710,428,787.00	6,447,401,648.00	17.56	30,263,027,139.00	82.44	
2.1.02	BELANJA BARANG DAN JASA	60,585,530,218.00	8,424,105,787.00	13.90	52,161,424,431.00	86.10	
2.2	BELANJA MODAL	154,362,962,109.00	8,177,377,608.00	5.30	146,185,584,501.00	94.70	
2.2.01	Belanja Modal Tanah	271,009,860.00	-	-	271,009,860.00	100.00	
2.2.02	Belanja Modal Peralatan dan Mesin	3,590,107,282.00	1,536,630,000.00	42.80	2,053,477,282.00	57.20	
2.2.03	Belanja Modal Gedung dan Bangunan	10,520,019,298.00	123,252,333.00	1.17	10,396,766,965.00	98.83	
2.2.04	Belanja Modal Jalan, Jaringan dan Irigasi	139,961,825,669.00	6,517,495,275.00	4.66	133,444,330,394.00	95.34	
2.2.05	Belanja Modal Aset Tetap Lainnya	20,000,000.00	-	-	20,000,000.00	100.00	
	JUMLAH BELANJA	251,658,921,114.00	23,048,885,043.00	9.16	228,610,036,071.00	90.84	
	SURPLUS/ (DEFISIT)	(251,105,942,816.00)	(23,004,485,043.00)	9.16	(228,101,457,773.00)	90.84	

II	BELANJA DAERAH	BULAN LALU	BULAN INI	S/D BULAN INI	KETERANGAN
1	SP2D UP	5,834,863,000.00	-	5,834,863,000.00	
2	SP2D GU	-	4,334,849,742.00	4,334,849,742.00	
3	SP2D TU	-	-	-	
4	SP2D LS-GAJI	2,817,502,952.00	3,629,898,696.00	6,447,401,648.00	
5	SP2D LS-BARANG DAN JASA	-	8,482,546,655.00	8,482,546,655.00	
	JUMLAH SP2D	8,652,365,952.00	16,447,295,093.00	25,099,661,045.00	

III	CONTRA POST (Pengembalian Belanja)	BULAN LALU	BULAN INI	S/D BULAN INI	KETERANGAN
	Contra Post (Pengembalian Belanja)	-	-	-	
	Pengembalian Sisa UP	-	-	-	

IV	KAS	POSISI PER AKHIR BULAN	KETERANGAN
	Kas Pada Bendahara Penerimaan	-	
	Kas Pada Bendahara Pengeluaran	2,050,776,002.00	

Padang, Maret 2024

KEPALA DINAS BINA MARGA
CIPTA KARYA DAN TATA RUANG
PROVINSI SUMATERA BARAT

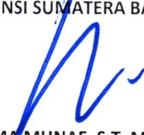
ERASUKMA MUNAF, S.T, M.M, M.T
Pembina Utama Muda, IV/c
NIP.197209251998031003



PEMERINTAHAN PROVINSI SUMATERA BARAT
DINAS BINA MARGA, CIPTA KARYA DAN TATA RUANG
LAPORAN REALISASI ANGGARAN PENDAPATAN DAN BELANJA DAERAH
TAHUN ANGGARAN 2024
01 Januari 2024 Sampai 31 Maret 2024



Kode Rekening	URAIAN	ANGGARAN 2024	REALISASI 2024	% 2024	REALISASI 2023
1	2	3	4	$5 = (4/3) * 100$	6
4.1	PENDAPATAN ASLI DAERAH (PAD)	552.978.298	44.400.000,00	8,03	0,00
4.1.02	Retribusi Daerah	552.978.298	44.400.000,00	8,03	0,00
	JUMLAH PENDAPATAN ASLI DAERAH	552.978.298	44.400.000,00	8,03	0,00
	JUMLAH PENDAPATAN	552.978.298	44.400.000,00	8,03	0,00
5	BELANJA DAERAH	251.658.921.114	23.048.885.043,00	9,16	0,00
5.1	BELANJA OPERASI	97.295.959.005	14.871.507.435,00	15,28	0,00
5.1.01	Belanja Pegawai	36.710.428.787	6.447.401.648,00	17,56	0,00
5.1.02	Belanja Barang dan Jasa	60.585.530.218	8.424.105.787,00	13,90	0,00
	JUMLAH BELANJA OPERASI	97.295.959.005	14.871.507.435,00	15,28	0,00
5.2	BELANJA MODAL	154.362.962.109	8.177.377.608,00	5,30	0,00
5.2.01	Belanja Modal Tanah	271.009.860	0,00	0,00	0,00
5.2.02	Belanja Modal Peralatan dan Mesin	3.590.107.282	1.536.630.000,00	42,80	0,00
5.2.03	Belanja Modal Gedung dan Bangunan	10.520.019.298	123.252.333,00	1,17	0,00
5.2.04	Belanja Modal Jalan, Jaringan, dan Irigasi	139.961.825.669	6.517.495.275,00	4,66	0,00
5.2.05	Belanja Modal Aset Tetap Lainnya	20.000.000	0,00	0,00	0,00
	JUMLAH BELANJA MODAL	154.362.962.109	8.177.377.608,00	5,30	0,00
	JUMLAH BELANJA	251.658.921.114	23.048.885.043,00	9,16	0,00
	SURPLUS/DEFISIT	(251.105.942.816)	(23.004.485.043,00)	9,16	0,00

Provinsi Sumatera Barat, 03 Juni
2024
Kepala DINAS BINA MARGA,
CIPTA KARYA DAN TATA
RUANG
ERASUKMA MUNAF, ST.
MM
NIP. 197209251998031003

Dicetak Oleh SIPD Kementerian Dalam Negeri

PEMERINTAH PROVINSI SUMATERA BARAT
 SKPD : DINAS BINA MARGA, CIPTA KARYA DAN TATA RUANG
 LAPORAN OPERASIONAL
 PER 31 MARET 2024

Uraian	2024	2023
KEGIATAN OPERASIONAL		
PENDAPATAN		
PENDAPATAN ASLI DAERAH		
Pajak Daerah-LO	44,400,000.00	176,596,000.00
Retribusi Daerah-LO		
Hasil Pengelolaan Kekayaan Daerah Yang Dipisahkan-LO		
Lain-lain PAD yang Sah-LO		
Jumlah Pendapatan Asli Daerah	44,400,000.00	176,596,000.00
JUMLAH PENDAPATAN		
BEBAN		
BEBAN OPERASI		
Beban Pegawai	6,447,401,648.00	5,564,646,801.00
Beban Barang dan Jasa	8,424,105,787.00	9,207,189,533.00
Beban Penyusutan dan Amortisasi	-	-
Beban Penyisihan Piutang	-	-
JUMLAH BEBAN	14,871,507,435.00	14,771,836,334.00
JUMLAH SURPLUS/DEFISIT OPERASIONAL	14,871,507,435.00	14,771,836,334.00
SURPLUS/DEFISIT LO	(14,827,107,435.00)	(14,595,240,334.00)

Kepala Dinas



ERASUKMA MUNAF, S.T., M.M., M.T.

Pembina Utama Muda, IV/c

NIP.19720925 199803 1 003



PEMERINTAHAN PROVINSI SUMATERA BARAT
DINAS BINA MARGA, CIPTA KARYA DAN TATA RUANG
LAPORAN OPERASIONAL
TAHUN ANGGARAN 2024
1 Januari 2024 Sampai 31 Maret 2024



Dalam Rupiah

Kode Rekening	Uraian	2024	2023	Kenaikan / Penurunan	%
KEGIATAN OPERASIONAL					
7	PENDAPATAN	44.400.000,00	810.380.000,00	(765.980.000,00)	(94,52)
7.1	PENDAPATAN ASLI DAERAH (PAD)-LO	44.400.000,00	810.380.000,00	(765.980.000,00)	(94,52)
7.1.02	Retribusi Daerah-LO	44.400.000,00	810.380.000,00	(765.980.000,00)	(94,52)
	JUMLAH PENDAPATAN ASLI DAERAH (PAD)-LO	44.400.000,00	810.380.000,00	(765.980.000,00)	(94,52)
	JUMLAH PENDAPATAN	44.400.000,00	810.380.000,00	(765.980.000,00)	(94,52)
8	BEBAN	14.871.507.435,00	293.675.697.208,15	(278.804.189.773,15)	(94,94)
8.1	BEBAN OPERASI	14.871.507.435,00	94.857.932.141,58	(79.986.424.706,58)	(84,32)
8.1.01	Beban Pegawai	6.447.401.648,00	33.973.997.486,00	(27.526.595.838,00)	(81,02)
8.1.02	Beban Barang dan Jasa	8.424.105.787,00	60.883.934.655,58	(52.459.828.868,58)	(86,16)
	JUMLAH BEBAN OPERASI	14.871.507.435,00	94.857.932.141,58	(79.986.424.706,58)	(84,32)
8.1.08	BEBAN PENYUSUTAN DAN AMORTISASI	0,00	198.817.765.066,57	(198.817.765.066,57)	(100,00)
	JUMLAH BEBAN PENYUSUTAN DAN AMORTISASI	0,00	198.817.765.066,57	(198.817.765.066,57)	(100,00)
	JUMLAH BEBAN	14.871.507.435,00	293.675.697.208,15	(278.804.189.773,15)	(94,94)
	SURPLUS/DEFISIT-LO	(14.827.107.435,00)	(292.865.317.208,15)	278.038.209.773,15	(94,94)

Provinsi Sumatera Barat, 7 Juni 2024
Kepala DINAS BINA MARGA, CIPTA KARYA
DAN TATA RUANG

ERASUMA MUNAF, ST, MM
NIP.197209251998031003