

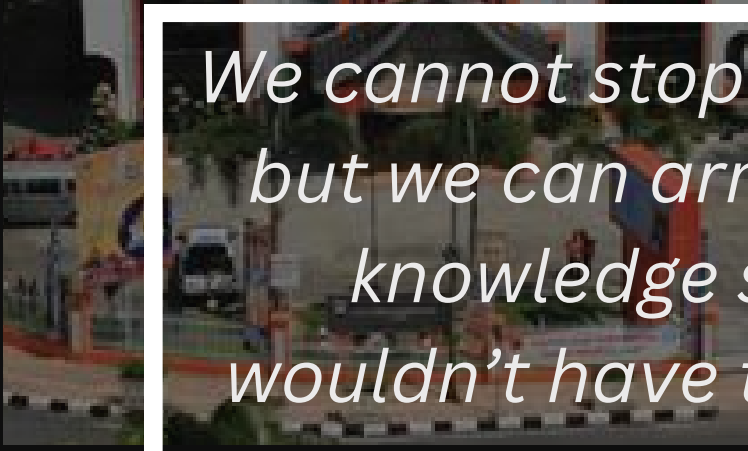

PROFIL

BADAN PENANGGULANGAN BENCANA DAERAH 2023



*We cannot stop natural disasters
but we can arm ourselves with
knowledge so many lives
wouldn't have to be lost if there
was enough disaster
preparedness*



DAFTAR ISI

PAGE 3

SEJARAH

Sejarah terbentuknya Badan Penanggulangan Bencana Daerah Provinsi Sumatera Barat

PAGE 4

VISI DAN MISI

Visi dan misi Badan Penanggulangan Bencana Daerah dari 2021 sampai dengan 2026

PAGE 6

TUGAS POKOK DAN FUNGSI

Berdasarkan Peraturan Gubernur No. 11 Tahun 2020

PAGE 7

STRUKTUR ORGANISASI

Susunan organisasi BPBD Provinsi Sumatera Barat berdasarkan Peraturan Gubernur Sumatera Barat Nomor 70 Tahun 2017

PAGE 8

DATA KEJADIAN BENCANA

Data kejadian bencana yang terjadi dari tahun 2018-2022

PAGE 9

PROGRAM PENANGGULANGAN BENCANA

Kegiatan-kegiatan yang telah dilakukan Badan Penanggulangan Bencana Daerah Provinsi Sumatera Barat dalam Penanggulangan Bencana

SEJARAH BPBD PROVINSI SUMBAR

Badan Penanggulangan Bencana Daerah (BPBD) terbentuk tidak terlepas dari perkembangan penanggulangan bencana alam baik itu berupa gempa bumi, tsunami, tanah longsor, banjir dan jenis bencana alam lainnya. Sementara itu, perkembangan tersebut sangat dipengaruhi pada konteks situasi, cakupan dan paradigma penanggulangan bencana.

Melihat kenyataan saat ini, berbagai bencana yang dilatarbelakangi kondisi geografis, geologis, hidrologis, dan demografis mendorong Provinsi Sumatera Barat untuk membangun visi untuk meningkatkan kesiapsiagaan menghadapi bencana

Dengan kondisi Sumatra Barat yang merupakan salah satu daerah rawan gempa di Indonesia. Hal ini disebabkan karena letaknya yang berada pada jalur patahan Semangko, tepat di antara pertemuan dua lempeng benua besar, yaitu Eurasia dan Indo-Australia. Oleh karenanya, wilayah ini sering mengalami gempa bumi. Gempa bumi besar yang terjadi akhir-akhir ini di Sumatra Barat di antaranya adalah Gempa bumi 30 September 2009 dan Gempa bumi Kepulauan Mentawai 2010.

Sumatra Barat yang terletak di pesisir barat dengan intensitas terjadinya gempa bumi tektonik mengakibatkan Provinsi Sumatera Barat menjadi daerah dengan tingkat risiko terjadi bencana alam tsunami semakin meningkat.

Sumatra Barat menjadi provinsi dengan curah hujan tertinggi pada 2020. Jumlahnya tercatat mencapai 4.730,7 milimeter (mm) dengan 251 hari hujan. Hal ini mengakibatkan Provinsi Sumatera Barat



juga menghadapi risiko bencana seperti banjir, tanah longsor dan banjir bandang.

Berdasarkan hal tersebut dan terbitnya Perda Provinsi Sumatera Barat No. 9 Tahun 2009 dibentuklah Badan Penanggulangan Bencana Daerah Provinsi Sumatera Barat pada tahun 2010. Dan memiliki tugas pokok membantu Gubernur melaksanakan fungsi penunjang urusan pemerintahan yang menjadi kewenangan Pemerintah Provinsi pada bidang Penanggulangan Bencana di Provinsi Sumatera Barat.

VISI

TERWUJUDNYA SUMATERA BARAT
MADANI YANG UNGGUL DAN
BERKELANJUTAN



MISI

MENINGKATKAN PEMBANGUNAN
INFRASTRUKTUR YANG BERKEADILAN DAN
BERKELANJUTAN



STRATEGI MEWUJUDKAN SUMATERA BARAT TANGGUH BENCANA



STRATEGI



Jauhkan Bencana dari masyarakat



Jauhkan Masyarakat dari Bencana



Hidup harmoni dengan resiko bencana



Menumbuh kembangkan dan mendorong kearifan lokal dalam penanggulangan bencana

TUGAS POKOK DAN FUNGSI

TUGAS POKOK

Badan Penanggulangan Bencana Daerah mempunyai tugas membantu Gubernur melaksanakan fungsi penunjang urusan pemerintahan yang menjadi kewenangan Pemerintah Provinsi di bidang Penanggulangan Bencana.



FUNGSI

- penyusunan kebijakan teknis di bidang Penanggulangan Bencana yang menjadi kewenangan daerah;
- pelaksanaan tugas dukungan teknis di bidang Penanggulangan Bencana yang menjadi kewenangan daerah;
- pemantauan, evaluasi, dan pelaporan pelaksanaan tugas dukungan teknis dibidang Penanggulangan Bencana yang menjadi kewenangan daerah;
- pembinaan teknis penyelenggaraan fungsi penunjang Urusan Pemerintah di bidang Penanggulangan Bencana Daerah;
- pelaksanaan administrasi Badan Penanggulangan Bencana Daerah; dan
- pelaksanaan fungsi lain yang diberikan oleh Gubernur sesuai dengan tugas dan fungsinya.



BADAN PENANGGULANGAN BENCANA DAERAH

STRUKTUR ORGANISASI

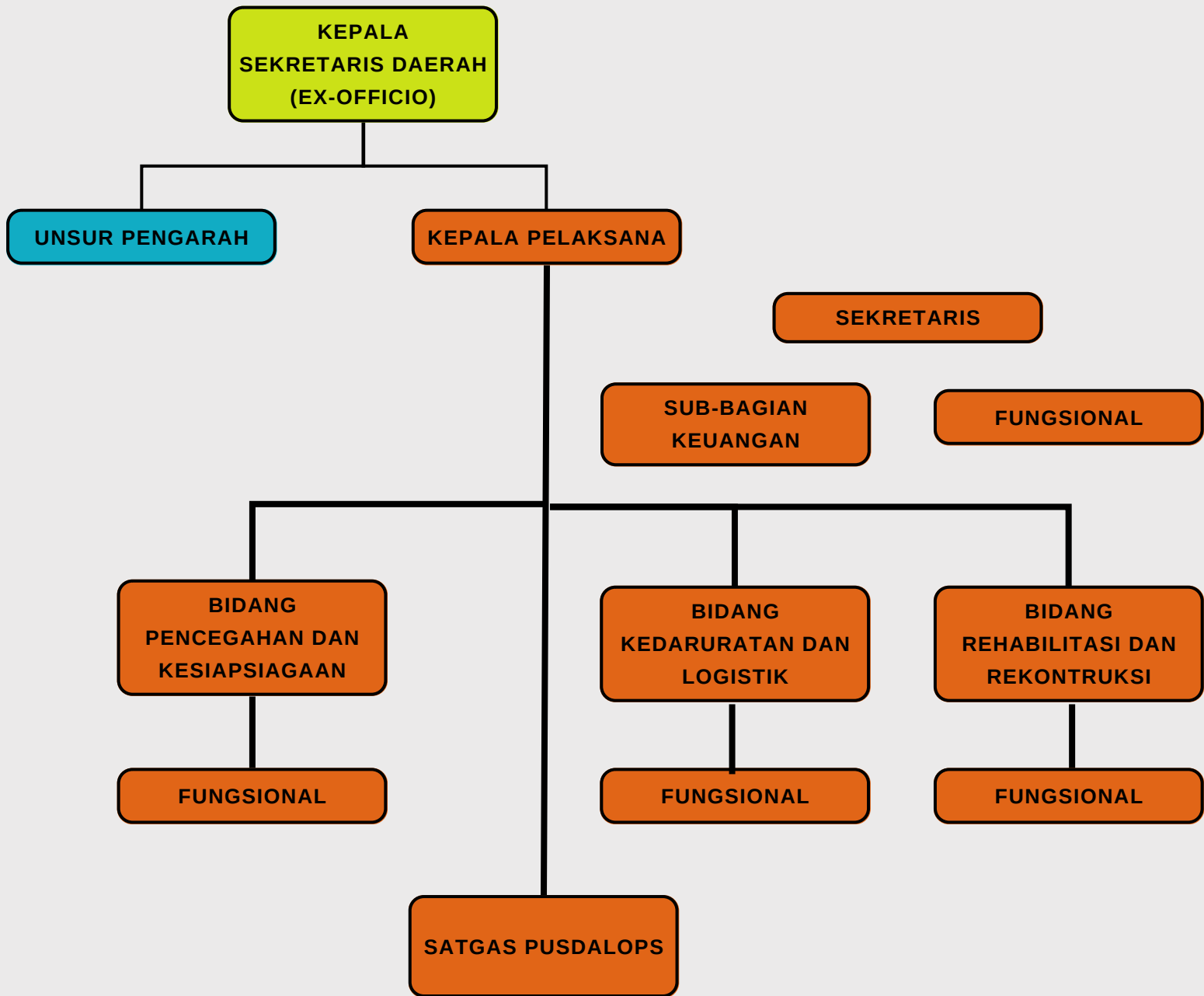

DATA KEJADIAN BENCANA 2018- 2022

PROVINSI SUMATERA BARAT

>>> DATA DAN INFORMASI BENCANA

Satu Data Bencana adalah sebagai dasar analisis kecenderungan lintas kejadian untuk keperluan peningkatan mutu pengkajian risiko kearah perbaikan penyelenggaraan penanggulangan bencana

DIBI

BNPB telah membangun sebuah database untuk menyimpan berbagai data bencana di Indonesia, yaitu aplikasi data dan informasi bencana Indonesia (DIBI).

DATA/TAHUN	2018	2019	2020	2021	2022
Kejadian Bencana	1.106	545	649	930	1.021
Meninggal	82	7	7	21	28
Hilang	-	-	2	-	4
Luka/Sakit	340	79	11	651	456
Mengungsi	1.031	3.066	4.674	476	26.265



DATA PER KEJADIAN BENCANA 2018- 2022

PROVINSI SUMATERA BARAT

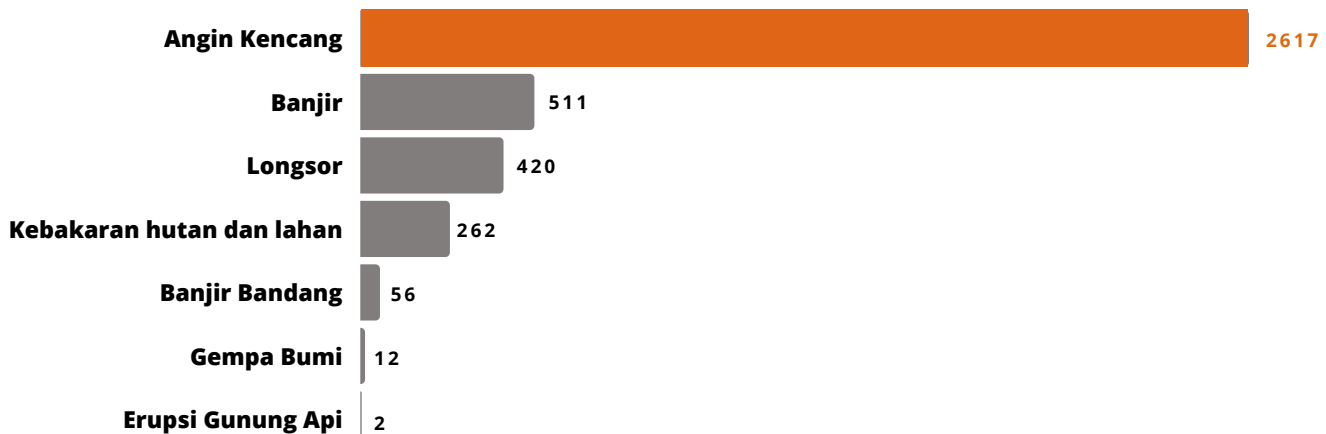

PROGRAM PENANGGULANGAN BENCANA



Gladi Kesiapsiagaan Menghadapi Bencana

Membangun dan meningkatkan kesiapsiagaan dan respon pemerintah dalam mengantisipasi peringatan dini dari ancaman bencana

Pengurangan Risiko Bencana

Mendukung dan membangun suatu wadah komunikasi dan koordinasi untuk Pengelolaan Pengurangan Risiko Bencana sebagai upaya Penanggulangan Bencana secara Pentahelix



Rehabilitasi dan Rekonstruksi Pascabencana

Pulihnya semua aspek pelayanan publik atau masyarakat pada wilayah pasca bencana baik pada tingkat pemerintahan maupun masyarakat dan menciptakan sumber daya manusia yang cekatan, trampil dalam menyusun dokumen pengkajian kebutuhan pascabencana



Penguatan Kapasitas Kawasan Untuk Pencegahan Dan Kesiapsiagaan Bencana

Membangun kapasitas masyarakat agar lebih siap dan tangguh dalam melaksanakan dari skala terendah di lingkungan nagari/desa/kelurahan dengan melaksanakan pembinaan kepada Kelompok Siaga Bencana di lingkungan BPBD se Provinsi Sumatera Barat dan menjalankan program nasional yaitu Pembentukan Desa Tangguh Bencana



Pengendalian Operasi dan Penyediaan Sarana Prasarana Kesiapsiagaan Terhadap Bencana

Menyediakan informasi dan data bencana kabupaten/kota di Provinsi Sumatera Barat dan terlaksananya penanganan darurat bencana secara efektif, efisien dan terpadu dalam pemenuhan kebutuhan darurat bencana

Tentang Pusdalops PB

Sebelum Bencana

Memberikan dukungan kegiatan pada saat sebelum bencana (pengumpul, pengolah, penyaji data dan informasi kebencanaan) secara rutin

Saat Bencana

Memberikan dukungan pada posko tanggap darurat dan pelaksanaan kegiatan darurat

Pasca Bencana

Memberikan dukungan kegiatan pada saat setelah bencana terjadi (penyedia data dan informasi khususnya dalam pelaksanaan rehabilitasi dan rekonstruksi

Pembentukan Pusdalops PB di BPBD Provinsi berada di bawah Bidang Kedaruratan dan Logistik dan bertanggung jawab langsung kepada Kepala Pelaksana BPBD Pusdalops PB yang berada di bawah pemerintah BPBD Provinsi Sumatera Barat harus siap sedia setiap saat selama 24/7 dalam menghadapi bencana karena tingginya risiko bencana di Sumatera Barat.



BADAN PENANGGULANGAN BENCANA DAERAH SUMATERA BARAT
PUSDALOPS-PB



BADAN PENANGGULANGAN BENCANA DAERAH(BPBD) KABUPATEN/KOTA

Secara organisasi BPBD Provinsi Sumatera Barat dan BPBD kabupaten/kota merupakan hubungan yang bersifat sub-koordinatif, yang dalam pelaksanaannya BPBD provinsi Sumatera Barat bertanggung jawab kepada Gubernur dan BPBD Kabupaten/Kota bertanggung jawab kepada Kepala Daerah. Kondisi tersebut berimplikasi terhadap kelancaran pelaksanaan fungsi koordinasi, komando dan pelaksanaan penanggulangan bencana di daerah. Sebagai contoh adalah kewenangan pembentukan kelembagaan yang tidak mengharuskan kepala daerah membentuk kelembagaan penanggulangan bencana daerah, BPBD yang belum dibentuk secara mandiri dan masih tergabung dalam pelaksanaan fungsi-fungsi sektoral lainnya termasuk penggabungan fungsi pemadam kebakaran dalam penanggulangan bencana, pengaturan dan penempatan pejabat sesuai dengan kompetensinya, serta keterbatasan peran, dukungan pendanaan yang belum memadai.

BPBD KABUPATEN/KOTA

BPBD KAB. AGAM

JL. VETERAN - LUBUK BASUNG TELP : 0752-66494
FAX : 0752-66494

BPBD KOTA BUKIT TINGGI

JL. PANORAMA NO. 03 BUKITTINGGI
TELP : 0752-21113
FAX : 0752-21113

BPBD DHARMASRAYA

JL. LINTAS SUMATERA KM. 19 KOTO PADANG
TELP : 0754-558555
FAX : 0754-558555

BPBD KAB. KEPULAUAN MENTAWAI

JL. RAYA TUAPEJAT KM. 6 - SIPORA UTARA

BPBD KOTA PADANG PANJANG

JL. KH. AHMAD DAHLAN NO.5 PADANG PANJANG
TELP : 0752-82847
FAX : 0752-82847

BPBD KOTA PARIAMAN

JL. SOEKARNO- HATTA NO. 19 TOBOH PALABAH KEC. PARIAMAN
TELP : 0751-91099
FAX : 0751-91012 /91547

BPBD KAB. PASAMAN BARAT

JL. CINDUO MATO SIMPANG AMPEK - PASAMAN BARAT TELP : 0753-7464167
FAX : 0753-7464167

BPBD KOTA PAYAKUMBUH

JL. VETERAN KEL. BUNIAN KEC.PAYAKUMBUH UTARA - KOTA PAYAKUMBUH
TELP : 0752-91707
FAX : 0752-91707

BPBD KOTA PADANG

JL. RASUNA SAID NO. 56 KOTA PADANG
TELP : 0751-28558
FAX : 0751-33322

BPBD KAB. PESISIR SELATAN

JL. H. AGUS SALIM - PAINAN TELP : 0756-22161
FAX : 0756-22161

BPBD KOTA SAWAHLUNTO

JL. KHATIB SULAIMAN DS.SANTUR, KECAMATAN BARANGIN 27424
TELP : 0754-61137
FAX : 0754-61137

BPBD KAB. SIJUNJUNG

JL. PROF. M. YAMIN, SHN0. 54 MUARO SIJUNJUNG
TELP : 0754-20186
FAX : 0754-20186, 20158

BPBD KAB. SOLOK

JL. RAYA PADANG- SOLOK NO.7 KOTO BARU
TELP : 0755-22911
FAX : 0755-22911

BPBD KOTA SOLOK

JL. LUBUK SIKARAHNO. 89 KOTA SOLOK
TELP : 0755-22422
FAX : 0755-22422

BPBD KAB. SOLOK SELATAN

JL. SIMPANG TAMBANG - PADANG ARO
TELP : 0755-7575123
FAX : 0755-7575123

BPBD PADANG PARIAMAN

JL. KOMPLEK TK/SD MODEL BERTARAFINTERNASIONAL,
LIMPATO KEC. VII KOTO SUNGAISARIK
TELP : 0751-681216
FAX : 0751-681216

BPBD KAB. TANAH DATAR

JL. SUPRAPTO NO. 03 BATUSANGKAR
TELP : 0752-574647
FAX : 0752-574647

BPBD KAB. PASAMAN

JL. AHMAD YANI NO. 19 LUBUK SIKAPING - 26313
TELP : 0753-20113

BPBD KAB. LIMA PULUH KOTA

JL. JENDERAL SUDIRMAN NO. 1 PAYAKUMBUH
TELP : 0752-9069

BADAN PENANGGULANGAN BENCANA DAERAH PROVINSI SUMATERA BARAT



Jl. Jend. Sudirman No. 47
Kota Padang, Sumatera Barat
25129



(0751) 890721



bpbd.sumbarprov.go.id



[bpbdprovsumbar](https://www.instagram.com/bpbdprovsumbar)

